ABIMIS

MARZO 2022

Italia

CAVALLERI
COMUNICAZIONE

MARZO – **100 IDEE PER RISTRUTTURARE**

ABIMIS

In pratica
Cucine a isola

CUCINE AL CENTRO

di FRANCESCA CORSINI

Isola o penisola, la geografia delle cucine si arricchisce di soluzioni che guardano all'estetica senza dimenticare la funzionalità. «L'isola piace – spiega l'architetto Matteo Italia, dello studio torinese Italia and Partners –, valorizza l'ambiente con eleganza e lo rende più conviviale». Meglio progettarla in fase di ristrutturazione, per portare gli allacciamenti nei punti giusti. Quanto alle dimensioni? «L'isola richiede spazio, per questo la si vede spesso negli open space, ma è utilizzata anche nella cucina chiusa con dimensioni minime intorno ai 15-18 metri quadri». Serve infatti posto per muoversi intorno, per aprire ante e cassetti. «Se è posizionata davanti a colonne, l'area circostante deve essere di circa 100 centimetri». Quali sono i vantaggi? «È funzionale e versatile, può essere corredata da piani snack o tavoli. La tecnologia ha poi risolto il problema della cappa integrandola nei piani a induzione». Può accogliere il tavolo? «Consiglio di posizionarlo a ridosso del muro per esigenze pratiche, ma tecnicamente è fattibile».

PER GLI CHEF
CON IL MODELLO **EGO**, REALIZZATO IN COLLABORAZIONE CON L'ARCHITETTO ALBERTO TORSELLO, **ABIMIS** CONIUGA LE PRESTAZIONI DELLA RISTORAZIONE PROFESSIONALE CON LE FORME PIÙ ELEGANTI RICHIESTE DALLE CUCINE DOMESTICHE.
www.abimis.com

ESTETICA LINEARE
NELL'ISOLA L'ANTA "MEZZO CENTIMETRO" MASCHERA LA RIA DI GIUNTA TRA UN BATTENTE E L'ALTRO, GRAZIE ALLA LAVORAZIONE VERTICALE. L'ELEMENTO RENDE CONTINUO E INFINITO IL PROGETTO DI **TÀBULA CREATIVE KITCHEN**.
www.tabulacucine.it

Versione web Inoltra

ambientecucina PROJECT

Charme sotto tetto

Affascinanti, ma anche impegnative da progettare.
Stiamo parlando di quelle abitazioni poste all'ultimo piano che nella maggior parte dei casi sono caratterizzate da altezze diverse e da aree non facilmente utilizzabili.
Ottimizzare lo spazio è quindi un imperativo e, se si parla di cucina, gioca un ruolo determinante l'organizzazione interna. E per dare un tocco di atmosfera in più si possono scegliere degli schienali creativi e personalizzabili.
Intanto cresce l'interesse per soluzioni che siano sempre più sostenibili e la cucina non si tira indietro da questo impegno, come dimostrano le iniziative di Valcucine e Stosa.

La cucina in acciaio sotto il tetto

In un attico caratterizzato da imponenti travi a vista, la cucina in acciaio Atelier creata su misura da Abimis abbina al design raffinato l'alta qualità delle lavorazioni artigianali che, per il blocco a parete, sono state adottate anche in fase di montaggio

Continua a leggere »

Un attico dallo stile glamour

La cucina in Fenix nero e ad effetto ottone, realizzata da Modulnova, arreda un attico dominato dalla doppia altezza del soffitto e connotato da mobili di design, nuance e finiture che restituiscono uno stile glamour e sofisticato

arketipo area casastile come ristrutturare la casa serramenti design e componenti hotel domani

ambientecucina

home news prodotto impresa progetti guide video

STOSA SCARICA CATALOGO

La cucina in acciaio di Abimis nell'attico con travi a vista

Prodotto Cucine & Design

La cucina in acciaio sotto il tetto

Paola Leone - Foto di Matteo Cirenei - 29 Marzo 2022

Condividi

In un attico caratterizzato da imponenti travi a vista, la cucina in acciaio Atelier creata su misura da Abimis abbina al design raffinato l'alta qualità delle lavorazioni artigianali che, per il blocco a parete, sono state adottate anche in fase di montaggio

Un attico suggestivo, con alti soffitti ed una cucina in acciaio custom made, è il risultato dell'**attento lavoro di ristrutturazione e d'arredo condotto dall'architetta Lisa Corte**, una lunga opera di recupero che ha coinvolto l'intero appartamento **riportando alla luce la struttura del tetto**. L'attico appartiene ad un edificio completamente restaurato a Este (PD), in cui sono stati ricavati due appartamenti; uno dei due è quello in oggetto, che è quindi stato realizzato ex novo. ***"Si trattava un sottotetto adibito a magazzino"***, spiega l'architetta Lisa Corte. *"Per questo spazio abitativo,* ***le priorità del cliente erano luminosità e l'ampiezza****, ma abbiamo dovuto creare* ***un compromesso tra questa esigenza e le altezze ridotte****. Si è pertanto deciso di giocare sul doppio livello dell'altezza degli ambienti anche controsoffittando la porzione in cui sono inseriti i pilastri (che ospita il bagno al piano primo) e mantenere una parte in legno.* ***Gli unici elementi rimasti dell'edificio esistente sono i muri portanti; solai, serramenti e muri divisori sono stati rifatti****; questo ha permesso di posizionare le luci in modo strategico, affinché potessero valorizzare gli elementi compositivi".*

Edicola

Le guide di Ambiente Cucina

INDUZIONE. Guida alla scelta del piano perfetto

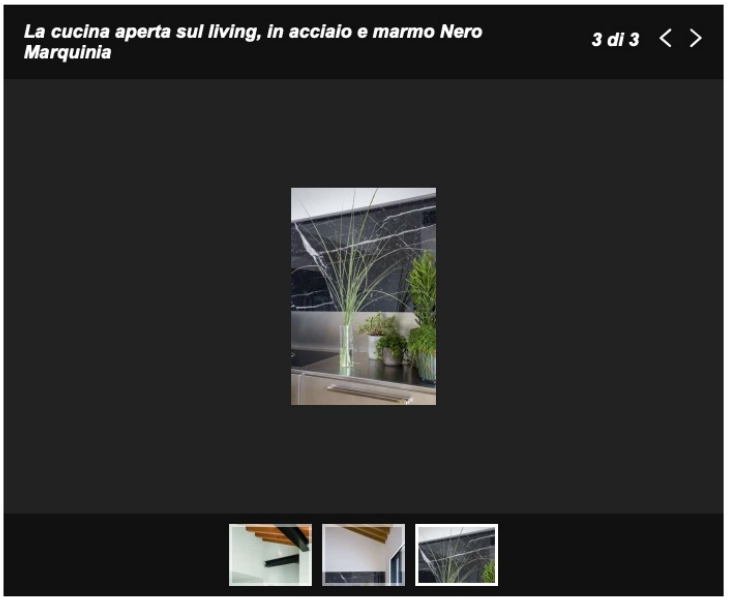

Punto focale della ristrutturazione dell'attico è il soffitto spiovente, elemento di grande fascino anche per il soggiorno e la cucina, caratterizzato da **travi a vista in legno e dalle travi in acciaio** che rinforzano la struttura del tetto e dell'edificio. Nei due ambienti comunicanti tra loro, **dominano gli spazi liberi, i vuoti sui pieni e il volume a doppia altezza** che conferisce grande respiro all'intera zona giorno.

PROGETTO D'ARREDO CUSTOM MADE

*"Per la ristrutturazione della cucina, **le principali difficoltà erano legate** alla posizione dell'appartamento, al terzo piano e, quindi, **al trasporto e al montaggio delle due lastre in pietra Marquinia dello schienale a muro e del blocco di basi**, che è **arrivato diviso in due e poi saldato in loco**, dove è stata **realizzata anche la finitura orbitata del top in corrispondenza della giunzione"**,* dice la progettista. *"Queste **lavorazioni speciali implicano il sostegno di aziende qualificate proprio come Abimis,** preparate nel sapere gestire al meglio il proprio prodotto, che diventa esclusivo, ma fruibile. Per la cucina **abbiamo potuto curare ogni minimo dettaglio** gestendo la ristrutturazione a partire dal grezzo avanzato e quindi ogni singolo aspetto, dalla posizione e delle placche elettriche all'istallazione della cappa **aspirante sul piano di cottura"**.*

ACCIAO E PIETRA PER UNA CUCINA DI DESIGN

Originale sobrio, ma di forte personalità, **l'arredo della cucina si concentra sul sistema d'arredo in acciaio Atelier, di Abimis, realizzato su disegno**. Completa l'ambiente un grande **tavolo da pranzo in stile industrial anch'esso creato su disegno**, con piano in **legno massello** sorretto da due possenti setti in acciaio specchiato, in abbinamento alla cucina; attorno ad esso, **le sedie in rete d'acciaio modellata e saldata prodotte Wired Chair DKR, disegnate da Charles & Ray Eames** e prodotte da Vitra, veri oggetti cult.

Edicola

Le guide di Ambiente Cucina

"Tra le richieste del cliente per cucina e living era prioritaria la 'pulizia' degli spazi e l'essenzialità degli elementi che però non dovevano risultare asettici", racconta l'architetta. *"Mi sono confrontata con i clienti, che avevano idee chiare, e le ho semplicemente tradotte indirizzando alcune scelte, ma rispettando i loro punti fermi e inserendo qualche plus per completare il quadro d'insieme"*. ***Il principio base del progetto dello spazio cucina è stato l'utilizzo dei materiali, ovvero di acciaio, legno e pietra***, *che sono stati lasciati al naturale il più possibile per valorizzarli; la luce, dosata, ha fatto il resto. Le finiture dell'ambiente cucina ruotano quindi attorno a questo concetto:* ***un involucro costituito da pavimento in rovere Slavonia spazzolato con finitura naturale, il tetto in legno di quercia*** *e le pareti dipinte di bianco. Giocare con l'abbinamento tra questi tre materiali è stata la traduzione quello che i clienti avevano sempre immaginato per la loro casa".*

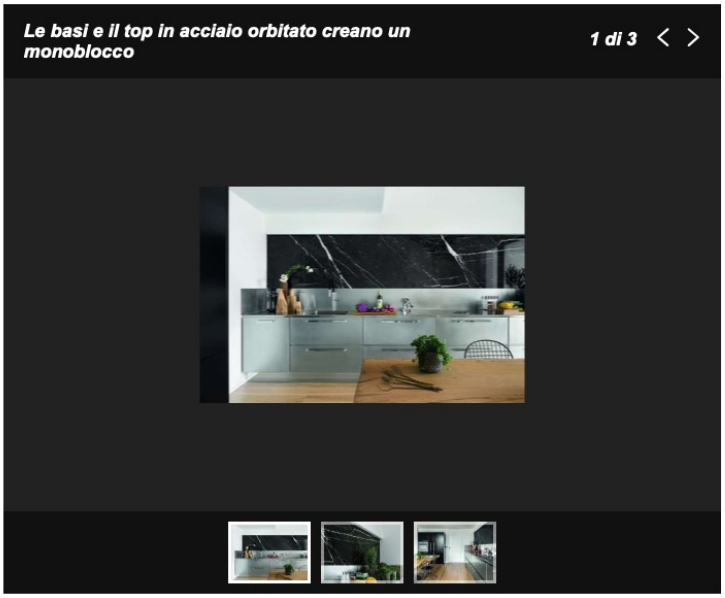

Nell'ambiente così concepito, **riveste un ruolo di primo piano il blocco di basi a parete con top e frontali in acciaio orbitato, creato su misura con il sistema Atelier, di Abimis, e impreziosito dalla lastra superiore a muro in marmo Nero Marquinia**. *"Per la cucina, niente pensili, ma solo due lastre di pietra a completamento delle basi in acciaio lavorato come un monoblocco e, quindi, come un unico grande monolite nella stanza"*, conclude la progettista. **Atelier è un sistema d'arredo custom made - come tutte le cucine Abimis - ed è interamente realizzato in acciaio AISI 304**, metallo biologicamente neutro, resistente alla corrosione e a temperature fino a 500°. Essenziale nello stile dato da ante **con spigoli vivi, la cucina Atelier è qui arricchita dal design delle speciali maniglie in acciaio con finitura a specchio e bordi arrotondati**, che donano una nota soft all'insieme. Lateralmente, **un altro blocco funzionale** altrettanto d'impatto, costituito da **colonne in acciaio verniciato nero opaco che incassano frigorifero, forno e vani di stoccaggio** per alimenti e utensili.

Edicola

Le guide di Ambiente Cucina

INDUZIONE. Guida alla scelta del piano perfetto

BENESSERE. Guida alle tecnologie

Il blocco colonne in acciaio verniciato nero con elettrodomestici e vani e il tavolo in legno massiccio

Altra particolarità di questa soluzione d'arredo Abimis è data da **una speciale dotazione di accessori** creata da Abimis, che si chiama proprio **A_ccessori, collezione di oggetti modulari e multifunzionali -** realizzati in acciaio, legno di faggio e vetro borosilicato - **creata per offrire ulteriori strumenti di lavoro a chi desidera cucinare in casa come uno chef professionista** e per consentire una maggiore personalizzazione della propria cucina. Sul top della cucina si possono osservare alcuni degli oggetti della serie, come il portautensili estraibile dal cassetto e i **vasetti portaspezie e la caraffa in vetro**, che trovano **in appositi vassoi sagomati in legno naturale all'interno di cassetti e cestoni**, combinabili a **portaposate e a portacoltelli.**

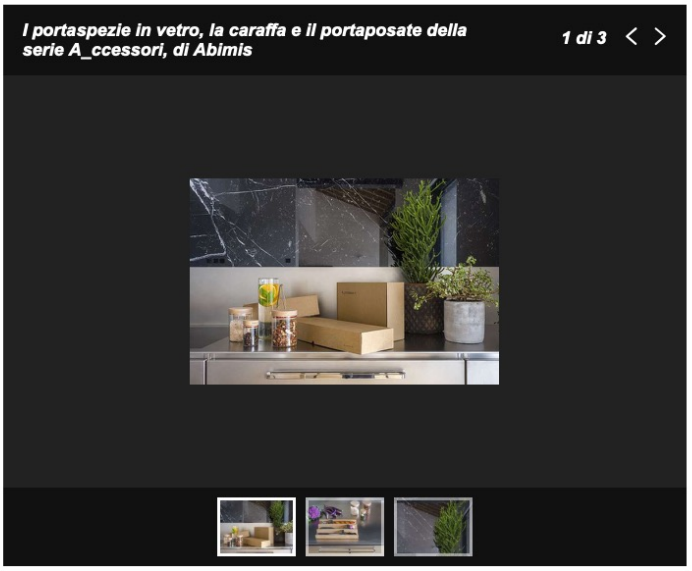

LA CUCINA IN ACCIAIO SOTTO IL TETTO – Este (PD)

PROGETTO GLOBALE DI INTERIOR E D'ARREDO
Architetta Lisa Corte
TIPOLOGIA ABITAZIONE
Appartamento in attico
TIPOLOGIA CUCINA
Semi aperta sul living
ARREDO CUCINA
Realizzato su disegno da Abimis, con il sistema Atelier - Frontali basi e top: acciaio orbitato - Frontali colonne: acciaio verniciato nero - Maniglie e zoccoli: acciaio a specchio
ELETTRODOMESTICI
Lavastoviglie Miele - Frigo Liebherr - Piano cottura Bora- Forno Combair-steam di V-Zug
TAVOLO
Piano in legno massiccio e gambe in acciaio specchiato create da Abimis su disegno di arch. Lisa Corte
SEDIE
Vitra, modello Wire Chair DKR (design Charles & Ray Eames)

Edicola

Le guide di Ambiente Cucina

INDUZIONE. Guida alla scelta del piano perfetto

BENESSERE. Guida alle tecnologie

PIANTA PROGETTO

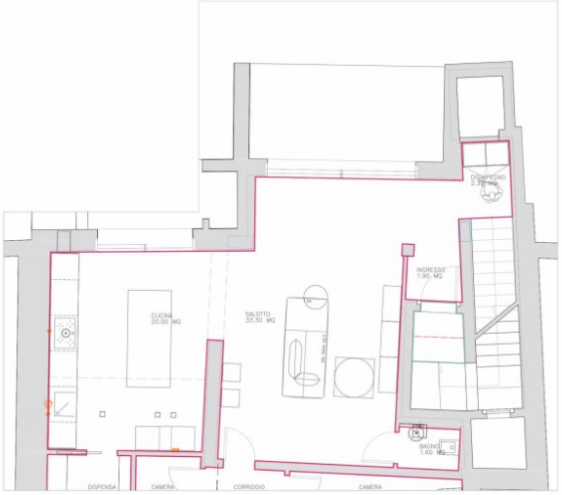

TAG A_ccessori | Abimis | acciaio | AISI 304 | Atelier | attico | colonne | custom | Este (PD) | legno | marmo nero Marquinia | Matteo Cirenei | pietra | su misura | tetto | tetto spiovente | travi a vista

Facebook | Twitter | Pinterest | Linkedin | +

Articoli correlati Dello stesso autore

Cucina industrial per la mansarda di un campione

Prisma partner tecnico del Campionato Mondiale della Pizza

Spazi interni ben attrezzati

Edicola

Le guide di Ambiente Cucina

INDUZIONE. Guida alla scelta del piano perfetto

BENESSERE. Guida alle tecnologie

Cucine super scontate
Ingrosso Cucine Moderne ICM, ti offre la qualità con prezzi vantagg
bloccati 24 mesi
Ingrosso Cucine Moderne

ambientecucina

Ambiente Cucina

Redazione
Abbonati
Iscriviti alla newsletter

Tecniche Nuove

I libri Tecniche Nuove
tecnichenuove.com
New Business Media

area

PLAMINA
Rivestimento effetto metallo
ISO PLAM

progetti protagonisti itinerary concorsi libri eventi &mostre corsi areainterior

Una cucina in cemento tra le vigne della Napa Valley

By Chiara Scalise - 3 Marzo 2022

Tra le regioni vinicole più conosciute nel mondo, La Napa Valley con le numerose vigne e le prestigiose cantine, un'eccellenza gastronomica d'eccezione, l'azione, i suoi eventi artistici e culturali, è una delle mete turistiche più apprezzate della California.
Un'oasi esclusiva situata proprio nel cuore della Napa Valley, avvolta dalle sue dolci colline, vede protagonista una speciale versione outdoor della cucina **Abimis** di derivazione professionale **Atelier**, studiata e realizzata per rispondere alle necessità tipiche della cucina made in Usa.

©Vincent Barbiere

Aidlin Darling Design, lo studio che si è occupato dell'progettazione della cucina Abimis per l'indoor, ha creato per la proprietà nella Napa Valley, sempre insieme ad Abimis, anche una seconda cucina "a cielo aperto", posizionandola nella parte più suggestiva dell'ampio spazio verde che circonda l'abitazione, caratterizzata da un'vista straordinaria sul territorio.
Realizzata in cemento, la cucina ospita grill e barbecue, come nella migliore tradizione culinaria americana, e si presenta come un'architettura pulita, dalle linee essenziali e rigorose, riflettendo il tipico design squadrato della linea Atelier. Il pratico piano di lavoro separa le due modalità di cottura, mentre la parte inferiore della cucina è completata da uno spazioso vano a vista per lo stoccaggio delle legna e da vani in acciaio AISI 304 realizzati da Abimis, con ante in finitura antracite e ampie maniglie ergonomiche.
Questo progetto in Napa Valley, sottolinea non solo l'esperienza di Abimis a costruire cucine e soluzioni su misura di altissima qualità per rispondere a specifiche esigenze di spazio (indoor e outdoor) e necessità del cliente, ma dimostra la capacità dei suoi elementi, a sapersi integrare nelle configurazioni più diverse, rispettandone la "vocazione" e dettagliandone le particolarità.

Abimis Aidlin Darling Design atelier cucina outdoor

B2B
IL FUTURO E L'INNOVAZIONE DEL MARKETING B2B

CASABELLA

DAL 1928

Foster + Partners
Narbo Via
Narbonne 2

FRES Architectes
Nouvelle Comédie
Genève 20

Carlana Mezzalira Pentimalli
Biblioteca
Bressanone 34

Roger Boltshauser
Kiln Tower
Cham 52

Francesco Magnani e Traudy Pelzel – MAP studio
MPavilion
Melbourne 64

Francis Kéré
Lions Campus
Turkana 78

Manuel Herz
Pediatric Hospital
Tambacounda 86

931

IT+EN
ITALIAN+ENGLISH
MARZO 2022
MARCH 2022

ITALIA €12,00. AUT €22,60.
BEL €21,70. CAN $27,00. ESP €11,40.
CHF CHF 17,00. GBR £9,50.
DEU €28,90. FIN €22,00. FRA €20,00.
PRT CONT €20,10. USA $31,40.
ANNO/YEAR LXXXVI

GRUPPO MONDADORI
22203
9 770008 718009

rivestimenti

Casalgrande Padana

Pietre di Paragone

Andrea Sarti

Collezione di piastrelle in grès fine porcellanato, per pavimenti e rivestimenti, ispirata alla pietra naturale, caratterizzata da funzionalità, estetica e robustezza. L'ampia gamma di formati e di finiture consente l'installazione di Pietre di Paragone in tutti gli ambienti della casa, dalla cucina al bagno, dalla camera da letto alla zona *living*, anche in soluzione di continuità tra pavimento e rivestimento. Pietre di Paragone è disponibile in svariati formati –30x60 cm, 45x90 cm, 60x60 cm, 60x120 cm, 90x90 cm, 90x180 cm, 120x120 cm, 120x240 cm, 120x260 cm, 160x320 cm– e tipologie –*Grigio Aitos*, *Grigio Tao*, *Gré Bianco*, *Gré Grigio*, *Gré Nero*, *Luni*, *Onsernone*, *Pietra Del Cardoso*, *Pietra Piasentina New*, *Vals*–.

casalgrandepadana.it

rivestimenti

Tecnografica

Crystals

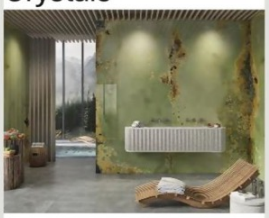

Cedar, *Elisir*, *Patchouli*, *Mirra* e *Tonka* sono i nomi delle diverse tipologie che compongono la collezione di pannelli decorativi Crystals: cristalli abbastanza piccoli da stare in una mano, si trasformano in pannelli di grandi dimensioni grazie all'acquisizione di immagini ad altissima risoluzione osservate attraverso il microscopio. Grazie alle grandi dimensioni –fino a 1480x3000 mm– e al ridotto spessore –8,7 mm–, le lastre *Dècora Glass* in vetro stratificato di Tecnografica si prestano al rivestimento di ampie superfici; sono perciò adatte per la realizzazione di grandi progetti in ambito navale e *Horeca*, oltre che a livello residenziale e commerciale. La resistenza del vetro, inoltre, permette l'utilizzo di questi pannelli anche come *top* cucina o superfici di appoggio su tavoli e mobili. Dècora Glass ha, inoltre, una doppia funzione: da classico pannello decorativo applicato a muro, può diventare anche un pannello retroilluminato.

tecnografica.net

rivestimenti

Draco Italiana

Materica

Dall'esperienza nel campo dei rivestimenti e delle pavimentazioni per l'industria nasce Materica, il *brand* Draco di micro-rivestimenti tecnici per l'architettura. Il tradizionale concetto di micro-cemento con Materica viene superato, grazie a un sistema altamente tecnico che garantisce estetica autentica, solida, irripetibile e durevole. Materica si sviluppa in tre linee: *Invidia* –caratterizzata da segni dell'applicazione a spatola che creano un effetto "nuvolato"–, *Temperanza* –con una *texture* uniforme–, *Pool* –la declinazione per piscine– e SPA che permette di avere un rivestimento continuo, resistente all'acqua, col quale è possibile rivestire geometrie complesse e irregolari.

draco-edilizia.it

rivestimenti

Isoplam

Plamina

Nuovo rivestimento decorativo che permette di creare superfici dagli effetti metallici in un'ampia gamma di versioni: Plamina, infatti, è in grado di riprodurre bronzo, ottone, rame, ferro, stagno e zinco, trasformando la luce dei metalli in elemento d'arredo. Facilmente applicabile su pareti, soffitti e complementi *indoor* come mensole, tavoli e piani cucina, Plamina è un rivestimento a base di acqua, leganti privi di solventi e pregiate polveri metalliche. Le sue proprietà tecniche ed estetiche non solo permettono di caratterizzare la materia, ma consentono anche di realizzare superfici resistenti agli urti e agli impatti di oggetti. Pensato per valorizzare superfici nuove o da restaurare, con i suoi effetti materici o lucidi Plamina è resistente alle muffe e può rivestire intonaci (a base di leganti idraulici, gesso e calce), supporti imbiancati con pitture sintetiche o minerali, cartongesso, calcestruzzo, legno (MDF, compensato, truciolare e simili), fibrocemento, metallo o pvc. Una soluzione versatile e dall'alto potenziale decorativo, che può essere applicata in ogni contesto, sia privato che pubblico, come hotel, ristoranti, *showroom*.

isoplam.it

esterni

Ethimo

Ace

design Patrick Norguet

L'inedito progetto dedicato agli ambienti sportivi è stato pensato per arredare campi da tennis, piscine, *club house* dei circoli sportvi o esclusivi *resort*, adattandosi al contesto di utlizzo. Le diverse configurazioni che si possono creare sottolineano la straordinaria flessibilità e versatilità di Ace, destinato non solo ai circuiti professionali o ai grandi eventi sportivi, ma alla normale fruizione delle attività sportive. Ace è una rivisitazione contemporanea degli arredi funzionali solitamente posizionati a bordo campo o piscina, degli spazi destinati all'accoglienza degli atleti, degli ospiti o degli appassionati. Il fulcro della collezione è rappresentato da una panca estremamente flessibile e configurabile in base alle differenti esigenze che può essere completata con diversi accessori, come i piani realizzati in *Black Corck*, il porta scarpe, il porta borsa o il contenitore con porta bottiglie in alluminio. Alla panca si aggiunge, per il mondo del tennis, la seduta per l'arbitro. Le panche, modulabili, rendono possibili diverse configurazioni e personalizzazioni. I materiali protagonisti che danno forma alle diverse strutture sono il *teak* naturale e l'alluminio, disponibile in quattro varianti di colore: *Black Red*, *Moss Green*, *Coffee Brown* e *Warmwhite*.

ethimo.com

esterni

Myyour

Nova bancone bar

design Brogliato Traverso

La leggerezza e l'essenzialità nelle linee sono il *leitmotiv* di tutta la collezione Nova. Trasportate nel mondo dei banconi bar, esse permettono a Myyour di arricchire la famiglia con nuove soluzioni dalla versatilità sorprendente. Senza luce, illuminati, con verniciatura diretta o a effetto ossidato, i banconi in *Poleasy*® Nova impreziosiscono il luogo che li accoglie, senza appesantire lo sguardo di chi si se ne serve, sia esso operatore o cliente.
È possibile scegliere tra la versione lineare o angolare. La *cocktail station* dedicata, infine, permette di disporre in maniera ordinata gli ingredienti necessari al *barman* o allo *chef*.

myyour.eu

esterni

Abimis

Àtria

design Studio Delineo e Massimo Rosati

Cucina espressamente ideata per cucinare *en plein air* in ogni stagione. Realizzata interamente in acciaio Inox AISI 304 o AISI 316, materiale perfetto per l'esterno, in particolare in un ambiente marittimo o in uno spazio con piscina, Àtria è una soluzione componibile e personalizzabile al 100%. Caratterizzata da un design essenziale, pulito e funzionale per agevolare le operazioni di pulizia e rendere semplice ed ergonomico il lavoro di preparazione e cottura dei cibi, la cucina si presenta come un'architettura aperta e dalle proporzioni armoniose.
I moduli contenitore possono essere realizzati in diverse finiture (acciaio

satinato o orbitato a mano) o declinabili in tutti i colori RAL, utilizzando le stesse tecniche impiegate nel settore dell'*automotive*. Eleganti dettagli e la diversa combinazione di elementi strutturali/funzionali che definiscono e personalizzano la cucina, come le maniglie, le gambe, i ripiani e le alzate, rendono ogni modello unico ed esclusivo, differente da tutti gli altri. Rigorosa, ergonomica e capace di assicurare prestazioni di altissimo livello, Àtria è un progetto *outdoor* pensato per interpretare i più diversi ambienti a cielo aperto, anche invernali: terrazze panoramiche, *dehors*, giardini d'inverno, diventano, così, contesti ideali per questa nuova cucina Abimis.

abimis.com

esterni

B&B Italia Outdoor

Borea lounge sunbed

design Piero Lissoni

Serie di sedute da esterni proposte in due versioni: *chaise longue* e divano, entrambe caratterizzate da uno schienale regolabile in tre posizioni.
La *chaise longue* si definisce con una forma allungata e accogliente, adatta a ospitare una o due persone sdraiate o semisdraiate. Abbassando lo schienale la *chaise longue* diventa un'isola dai molteplici usi, dove sedersi in libertà. Lo stesso accade con il divano, che per le sue caratteristiche costruttive e strutturali risulta adatto a bordo piscina, su un prato oppure in terrazza. La struttura portante di Borea lounge sunbed è realizzata in alluminio tubolare curvato, disponibile nei colori bianco, tortora e argilla, a supporto di una base a doghe fisse in lamiera di alluminio. Garantisce comodità il materasso imbottito spesso 6 cm, rivestito attingendo all'intera gamma di tessuti *outdoor* B&B Italia.

bebitalia.com

prodotti

Antrax

Tavola e Tavoletta

design Andrea Crosetta

Tavola e Tavoletta sono due termoarredi dall'estetica minimale: si tratta di un programma di piastre lisce dallo spessore di 4 mm, in alluminio 100% riciclabile, che affrontano con fare diretto e pragmatico le esigenze del settore dell'arredo-bagno, soprattutto *contract*, che spesso impone di adattarsi a *layout* costretti e articolati, pur senza andare a scapito della piacevolezza visiva e di una spiccata funzionalità. Tavola è proposta in due varianti dimensionali –35x171 cm e 35x201 cm–, con funzionamento ad acqua o elettrico e con possibilità d'installazione orizzontale o verticale. Il prodotto, in oltre 200 colorazioni a catalogo, può essere valorizzato con un gancio porta accappatoio, dei tagli realizzati in diagonale nel profilato metallico, un maniglione per l'alloggiamento delle salviette o con uno specchio, su tutta la superficie o solo su parte di essa. Tavoletta ne rappresenta, invece, una versione ridotta, con sola alimentazione elettrica e in quattro varianti dimensionali. Il suo sistema di fissaggio a muro consente di variare a piacimento i punti di ancoraggio e garantisce una grande flessibilità di installazione, anche in associazione al suo complementare Tavola.

antrax.it

prodotti

Grohe

Atrio

Miscelatore, dotato di un'alta bocca slanciata, particolarmente indicato per lavabi a bacinella. Atrio si aziona tramite due maniglie a croce che offrono un controllo fluido e preciso, affidabile e al contempo duraturo. La bocca alta a C del miscelatore monoblocco ruota di 150° per maggiore praticità. La funzione di risparmio idrico *Grohe EcoJoy* limita il flusso a 5,7 l/min riducendo gli sprechi senza compromettere le prestazioni. Grazie al rivestimento di lunga durata *GROHE StarLight*, reso ancora più resistente ai graffi dal processo di deposizione fisica in fase di vapore (PVD), questo rubinetto manterrà il suo aspetto originale per anni.

grohe.it

prodotti

Guglielmi

Gtronic 98020

Miscelatore elettronico per lavabo con fotocellula, dotato di batterie 6 Volt, aeratore 21,5x1, cartuccia progressiva e completo di rubinetti filtro sottolavabo con arresto. Gtronic 98020 è senza scarico ed è caratterizzato da: portata 5 l/singola erogazione, tempo di apertura *standard* 8/12 sec., fissaggio con sistema rapido.

guglielmi.com

prodotti

Vimar

Soluzioni per il controllo accessi

Vimar presenta soluzioni *smart* per il controllo accessi: semplici da programmare e intuitive da utilizzare, aumentano il valore della struttura e offrono agli ospiti *comfort* e sicurezza. Ideali per le piccole e medie strutture ricettive come agriturismi o B&B, comprendono due dispositivi: un lettore fuori porta *NFC/RFID* –che visualizza lo stato della camera e permette l'accesso solo alle persone autorizzate– e una tasca *NFC/RFID* da interno che riconosce la *smart card* e abilita l'energia di camera. Due dispositivi che danno vita a un sistema estremamente versatile che si adatta ad ogni necessità. Nella modalità *smart*, aggiungendo il *gateway IoT Bluetooth WiFi*, il sistema diventa connesso, consentendo tramite *App View* l'apertura del varco da remoto, la supervisione della presenza in camera, il dialogo con altri dispositivi connessi per il controllo delle luci, l'azionamento delle eventuali tapparelle e la regolazione automatica della temperatura nella stanza, oltre alla creazione di scenari personalizzati. Semplici operazioni che permettono al gestore della struttura maggiore flessibilità anche in caso non ci sia presidio in *reception*. Nella versione *stand alone*, attraverso l'*app View Wireless*, l'installatore procede alla messa in funzione del sistema. Sempre grazie all'*app View Wireless* il gestore programma gli accessi grazie al *wizard* integrato nella stessa *app*, memorizza le tessere nello *smartphone*, che provvede alla sincronizzazione dell'impianto avvicinando lo *smartphone* ai dispositivi in campo. Infine, il cliente con la *card* può accedere alla propria camera e ad altri locali comuni se autorizzato. I dispositivi per il controllo accessi si basano sulla tecnologia *Bluetooth® wireless technology* e sono disponibili per le serie civili *Eikon*, *Arké* e *Plana*.

vimar.com

realizzazioni

BMI Italia

Falkensteiner Family Resort Lido – Brunico, Bolzano (I)

progetto Studio noa*

Situato in Val Pusteria, il resort, fondato nel 1957 come pensione, sorge sulle sponde di un lago naturale e vanta un'incantevole vista panoramica sulle Alpi. Recentemente protagonista di un attento intervento di ampliamento e riqualificazione Falkensteiner Family Resort Lido si caratterizza per la particolare architettura che collega l'edificio preesistente ai nuovi nuclei per creare un'innovativa struttura interamente votata all'accoglienza delle famiglie. Tratto distintivo del progetto è la sinuosa onda che sovrasta e idealmente avvolge l'intera struttura. Concepita come un parco ricreativo polifunzionale, la copertura interattiva –accessibile dalle due discese laterali degradanti che si trasformano in una pista da sci– accoglie un osservatorio astronomico, un'area giochi, una SPA e un parco con piante e alberi rigorosamente autoctoni. BMI Italia ha contribuito all'ambizioso *restyling* funzionale del tetto dell'hotel fornendo 10.000 mq del prodotto *BMI*

COSE di CASA.com

Cerca | Cerca

CASE | RISTRUTTURARE CASA | ARREDAMENTO | CUCINA | BAGNO | ELETTRODOMESTICI | FAI DA TE | CASA IN FIORE | NORMATIVA E LEGGE | L'ESPERTO RISPONDE

Home » Cucina » Cucine moderne

Nuove cucine: che cosa propongono i migliori produttori italiani

Una carrellata di nuove cucine per osservare tendenze, finiture, materiali.

A cura di Studio Bariatti
Pubblicato il 30/03/2022 | Aggiornato il 30/03/2022

Cucina outdoor

Atria di Abimis

È componibile e personalizzabile al 100% la nuova cucina Atria di Abimis, realizzata interamente in acciaio inox AISI 304, un materiale antibatterico e biologicamente neutro, che non rilascia alcuna sostanza sugli alimenti, in grado di resistere alla corrosione, agli urti, all'umidità e alle alte temperature. I dettagli realizzati in contrasto sono disponibili in acciaio nero o rosso pompeiano. Le gambe con piedini regolabili sostengono la struttura e la rendono stabile. Prezzo su richiesta. www.abimis.com

COMUNICATI-STAMPA.NET
L'informazione in autoedizione

PRODOTTI

Abimis arreda una suggestiva abitazione a Montmartre

March
21
2022

Mariella Belloni
Marketing Journal

Scheda utente
Altri testi utente
RSS utente

Situata a pochi passi dalla celebre chiesa del Sacre-Coeur, nel 'quartiere dei pittori', uno dei luoghi più affascinanti e caratteristici di Parigi, la residenza privata accoglie una cucina Atelier dalle dimensioni importanti. Realizzata su misura da Abimis, insieme all'architetto che ha seguito l'intero progetto di interior, risponde alle esigenze estetico-funzionali della proprietaria, appassionata di arte e di cucina.

La casa, caratterizzata da mattoni a vista e altri elementi tipici dell'architettura parigina, si sviluppa su due piani: la cucina, lo spazio living e la zona pranzo occupano il grande piano terra, mentre il secondo piano ospita le camere da letto e lo studio. Resa straordinariamente luminosa grazie dalle ampie vetrate, l'abitazione si affaccia sulla silenziosa corte interna alberata da una parte e sul giardino privato dall'altra. Lo stile minimale, definito da pochi arredi e complementi di grande impatto visivo, si alterna a originali elementi decorativi e preziose opere d'arte, collezionate dalla proprietaria, definendo il fil rouge dell'intera abitazione.
Abimis_Atelier

L'ambiente che accoglie la cucina Atelier di Abimis, con le sue tipiche ante di forma squadrata e il design rigoroso, è aperto, luminoso, accogliente e ben attrezzato.

A dare carattere e unicità allo spazio, è la struttura verandata che si protende verso il giardino privato, un 'vezzo' architettonico che consente una maggiore libertà visiva, riducendo il confine tra indoor e outdoor, e che dona ancora più luce al piano di lavoro.

La grande cucina ad angolo è composta da due soluzioni, diverse per forma, finiture e funzione: la prima, che ospita la zona cottura - con doppi fuochi, piastra teppanyaki, forni e cappa a scomparsa nel top - è realizzata interamente in acciaio Inox AISI 304, piano di lavoro compreso; mentre la seconda, che comprende la zona lavaggio e un'altra spaziosa area di lavoro, è realizzata sempre in acciaio, ma con rivestimento in Richilite®, materiale molto duro e impermeabile che si ricava dalla carta riciclata e pressata. Il top, invece, è in lavagna smaltata bianca.

Le diverse finiture sono 'connesse' tra loro da un sistema di contenitori e mensole che si adatta perfettamente alle linee irregolari delle pareti. Abimis ha, inoltre, realizzato il pratico scaffale portaspezie e l'originale piano d'appoggio dalla forma organica che 'abbraccia' uno dei pilastri portanti, sempre in acciaio.

ULTIME NEWS

PRODOTTI
Tutore per il polso ManuTrain: immediata riduzione del dolore, efficacia a lungo termine!

PRODOTTI
BIOLINE JATÒ Beauty Tip i must have per la primavera 2022

PRODOTTI
Gli appendiabiti magnetici di Ronda Design

VEDI TUTTI

ULTIMI ARTICOLI

PRODOTTI
Come scegliere i serramenti in alluminio

PRODOTTI
5 fantastici prodotti per un lavoro produttivo e in salute

COSE di CASA.com

Cerca | Cerca

CASE | RISTRUTTURARE CASA | ARREDAMENTO | CUCINA | BAGNO | ELETTRODOMESTICI | FAI DA TE | CASA IN FIORE | NORMATIVA E LEGGE | L'ESPERTO RISPONDE

Home » Cucina » Cucine moderne

Nuove cucine: che cosa propongono i migliori produttori italiani

Una carrellata di nuove cucine per osservare tendenze, finiture, materiali.

A cura di Studio Bariatti
Pubblicato il 30/03/2022 | Aggiornato il 30/03/2022

Contenuti trattati

- Novità cucina 2022
- Cucine nere, "scaldate" dal legno
- Cucine su tre lati, con più finiture

» Mostra tutti

Iscriviti alla newsletter

Iscriviti alla nostra newsletter. Riceverai una volta alla settimana una mail con i più significativi articoli del nostro sito divisi per categoria.

In edicola

Cucina outdoor

Atria di Abimis

È componibile e personalizzabile al 100% la nuova cucina Atria di Abimis, realizzata interamente in acciaio inox AISI 304, un materiale antibatterico e biologicamente neutro, che non rilascia alcuna sostanza sugli alimenti, in grado di resistere alla corrosione, agli urti, all'umidità e alle alte temperature. I dettagli realizzati in contrasto sono disponibili in acciaio nero o rosso pompeiano. Le gambe con piedini regolabili sostengono la struttura e la rendono stabile. Prezzo su richiesta. www.abimis.com

COSE di CASA.com

ha scelto per te

Case

63 mq in stile industrial.

News

Fiori e piante: eventi di aprile 2022.

Arredamento

Cucina

I nuovi modelli dei produttori italiani.

Elettrodomestici

Scegliere il forno in base alle funzioni.

Bagno

Vasche idromassaggio a parete, angolari o da centro stanza.

Il colore è uno strumento potentissimo nel mondo del design. Ecco una rassegna di progetti a tutto colore che raccontano la grande voglia di vivere che accompagna tutti oggi.

"Il colore è un potere che influenza direttamente l'anima", diceva Wassily Kandinsky. Già, il colore ha un impatto fortissimo sulle persone, condizionandone umore ed emozioni. Pensiamo all'energia sprigionata dal giallo, al senso di quiete che infonde il blu, al relax che comunica il verde. Questo il design lo sa bene e per questo il colore è da sempre un potente alleato del mondo del progetto.

Dunque, vediamo insieme una rassegna di arredi in cui il colore è protagonista.

Àtria, Abimis

Giallo limone per **Àtria**, la **cucina outdoor di Abimis** disegnata da **studio Delineo e Massimo Rosati**. Una cucina per esterni **completamente personalizzabile e dalle elevate prestazioni**, pensata per i cuochi più esigenti. Àtria è realizzata **interamente in acciaio inox AISI 304**, una lega metallica resistente alla corrosione, agli urti, all'umidità e alle alte temperature. **L'acciaio può essere verniciato in tutti i colori RAL**, con le stesse tecniche utilizzate nell'automotive. Un processo che garantisce un effetto uniforme e una colorazione estremamente resistente all'usura.

← Torna all'articolo

Il piano di lavoro in cucina

6/24

Ego è studiata per dare vita a un ambiente 'regolato' sui movimenti del cuoco, ergonomico, in bilico tra estetica, innovazione e design. Qui la cucina è in acciaio, ma il piano della penisola è in granito nero del sud Africa. abimis.com

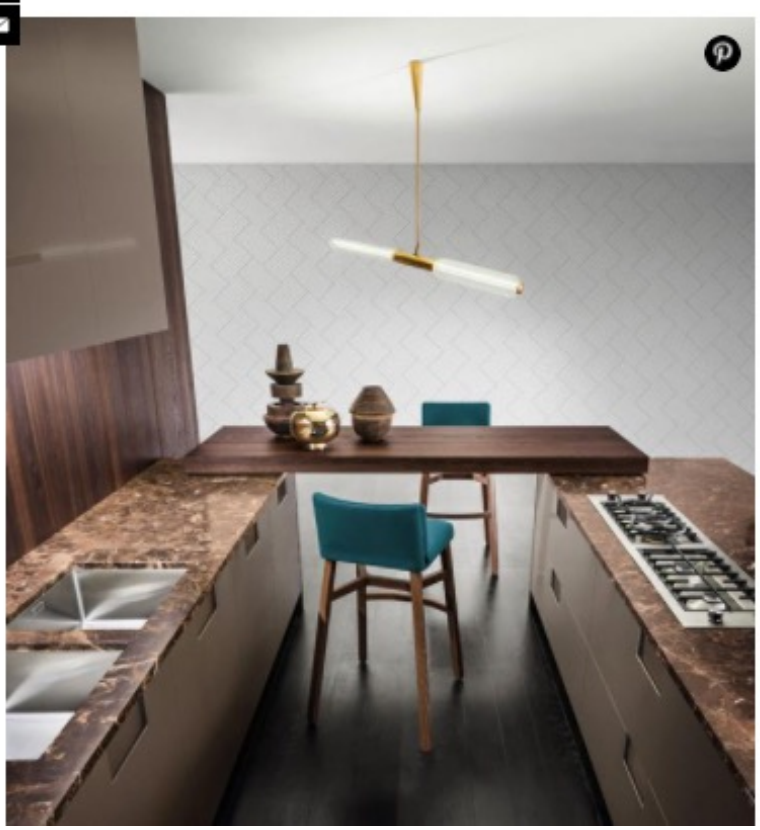

LIVING PER IRIS CERAMICA

L'emozione si fa spazio Con la nuova campagna di comunicazione Iris Ceramica mette al centro la potenzialità espressiva delle superfici ceramiche

DIGITAL EDITION
PROGETTO CUCINA
N. 3 - MARZO 2022
www.e-duesse.it
PERSONE·MERCATO
TREND·PRODOTTI
INCHIESTA
L'INDUSTRIA SCALDA I MOTORI
WHIRLPOOL ITALIA
UN 2022 A TUTTO BUILT-IN
SPECIALE
MATERIALI AL TOP
ernestomeda
VOCAZIONE SARTORIALE
ALBERTO SCAVOLINI, CEO DI ERNESTOMEDA
DUESSE COMMUNICATION SRL - € 1,55

IL PROGETTO

Cucina a isola modello Ego di Abimis interamente prodotta in acciaio AISI 304 orbitato.

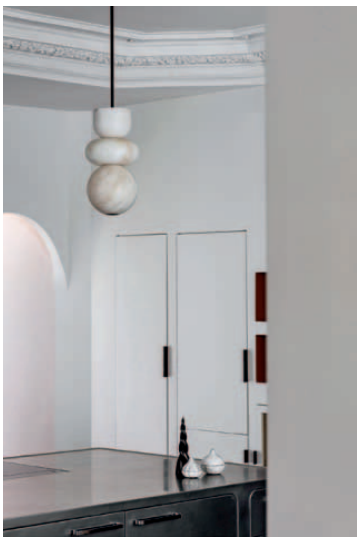

Ego è stata progettata su misura da Abimis insieme alla proprietaria di casa, una giovane designer che desiderava un'isola conviviale e altamente performante.

IL **MADE IN ITALY** CONQUISTA PARIGI

LA CUCINA EGO DI ABIMIS È STATA PROGETTATA SU MISURA PER ARREDARE UNA CUCINA DI UNA RESIDENZA PRIVATA TRA IL 2° E IL 3° ARRONDISSEMENT.

Situata tra il 2° e il 3° arrondissement, un'elegante e luminosa residenza privata rivela un affascinante accostamento di stili, di arredi classici a oggetti contemporanei e quel sorprendente mix di ricercatezza e semplicità tipici dell'interior design francese.

In un costante equilibrio tra nuovo e 'antico', questa casa signorile si racconta, infatti, attraverso elementi tipici dell'architettura e della decorazione francese come gli alti soffitti, le ampie pareti bianche che mettono in risalto dettagli e ornamenti, pavimenti in parquet a spina di pesce, tocchi di colore e boiserie che accentuano l'atmosfera raffinata dei diversi ambienti, della cucina soprattutto.

Nella cucina, che ospita anche la zona pranzo, aprendosi sullo spazio living, è protagonista una raffinata versione a isola di Ego, interamente prodotta in acciaio AISI 304 orbitato. Sintesi di funzionalità, ergonomia ed eleganza, Ego è stata progettata su misura da Abimis insieme alla proprietaria di casa, una giovane designer che desiderava per la sua cucina un'isola conviviale e altamente performante e che, oltre a raccogliere tutti gli elementi 'operativi', potesse completare la soluzione a parete preesistente, realizzata con ante in legno, top e schienale in marmo, ricreando quel piacevole e sorprendente mix & match stilistico che caratterizza l'intera abitazione.

L'affascinante accostamento dei complementi e delle finiture in legno con l'acciaio della cucina Ego accentua infatti lo stile di tutto l'ambiente circostante.

Questa configurazione di Ego vede convivere lo spazio di lavoro, la zona cottura, con piano a induzione e cappa integrata, e la zona lavaggio, con vasca saldata al top. Completa di forno, l'isola presenta su entrambi i lati cassetti e ante con ripiani estraibili dedicati allo stoccaggio di alimenti e utensili.

Ante raggiate a filo battente e integrate nella struttura, cerniere cardine invisibili, maniglie ergonomiche, zoccolo rientrato per accedere comodamente all'intera profondità dello spazio di lavoro, piano privo di fughe per assicurare igiene e praticità, sono i dettagli che, insieme all'attenta disposizione di tutti gli elementi funzionali, trasformano questa cucina domestica in una soluzione performante ed efficiente.

Abimis porta in questo progetto residenziale non solo le performance e le funzionalità tipiche di una cucina professionale, ma un'elegante espressione del Made in Italy di qualità.

N° 073
MARZO / MAGGIO 2022
MAGAZINE DI
PERSONE, EVENTI, AZIENDE, FATTI E NOTIZIE
ticino welcome
RSI La tua storia.
MARIO TIMBAL
UN MANAGER AL SERVIZIO DELLA CULTURA
EDIZIONE TICINO WELCOME SAGL © Svizzera CHF 8.00 / Italia € 6,30
PRIMO PIANO
VIOLA AMHERD
Al lavoro come nella vita
SPECIALE
SERVIZI FINANZIARI
Cosa cambia per i gestori patrimoniali
CULTURA
DONNE E ARTE
Il mondo artistico al femminile
DOSSIER FONDAZIONI
SILVIO TARCHINI
Puntare tutto sui giovani

DESIGN / VERY PERI

IL COLORE CHE **INCANTA IL DESIGN**

IL PANTONE COLOR OF THE YEAR 2022 INCORONA IL VERY PERI COME COLORE IDEALE PER RIVOLUZIONARE, O DECORARE CON STILE E MODERNITÀ GLI SPAZI DI CASA.

DI **VALERIA RASTRELLI**

01

02

Il colore dell'anno 2022 è il Very Peri, eletto dal Pantone Color Institute e destinato a definire le collezioni di molteplici settori, dalla moda fino all'arredamento e al design, settori che per tradizione declinano meglio le tendenze che inevitabilmente ci influenzeranno per un anno intero. Un colore poetico, romantico, positivamente frivolo, irresistibile e non eccessivamente esplorato da moda e design e dunque perfetto per dare spazio assoluto alla nostra creatività e per mixare le nuove proposte con gli arredi di casa, ufficio e qualunque altro spazio necessiti di un nuovo moderno twist.

Per donare un nuovo volto agli interni di casa, possiamo affidarci agli esperti di habitissimo - portale che mette in diretto contatto privati e professionisti qualificati per interventi di interior design, ristrutturazione e riqualificazione edilizia - che suggerisce alcune idee a cui ispirarsi per rinnovare il salotto utilizzando il nuovo colore. Possiamo inserire il Very Peri con un elemento di grande impatto visivo - come un divano - che si faccia notare per la sua tonalità straordinaria e originale, divenendo il protagonista assoluto di un ambiente, oppure, per non stravolgere eccessivamente la casa, puntare su piccoli tocchi di Very Peri per creare giochi cromatici e dare vita a una vera e propria metamorfosi degli spazi: con un vaso, complementi tessili, stampe o accessori dalle nuances Pantone, possiamo rapidamente inserire il colore dell'anno per rinnovare in maniera semplice gli spazi puntando sull'home decor, come con Lap, specchio design Bolzan LAB, la specchiera freestanding girevole, perfetta per dare risalto e importanza agli spazi

03

è perfettamente inserita nei due profili laterali, rivestiti ton sur ton o a contrasto. I tessuti sono poi impreziositi da cuciture a vista che definiscono una piacevole texture superficiale.
Morbida e al tempo stesso scultorea, Colina - Design by Lievore Altherr Molina, 2014 - di Arper è una collezione di poltrone dal profilo elegante e dal design accogliente. Concepita per completare le forme fluide del sistema modulare e componibile di divani Loop - design by Lievore Altherr Molina, 2009, stilizzato nella forma e architettonico nell'effetto, Colina si inserisce perfettamente negli ambienti più diversi: dall'ufficio agli spazi pubblici, fino all'intimità domestica, da sola o in gruppo. Grazie alla versatilità della forma e alle diverse opzioni disponibili, Colina si armonizza con gli elementi architettonici dello spazio e favorisce le conversazioni tra amici e colleghi.
La proposta di MP, azienda storica toscana attiva da oltre 60 anni nel settore delle lavorazioni tessili e specializzata nella produzione di tessuti spalmati e floccati particolarmente apprezzati in ambito di Interior Design, Contract, Nautica, Outdoor e Moda, è la collezione GRIMM, un tessuto spalmato estremamente performante e dall'aspetto inconfondibile che gioca sul contrasto tra effetto lucido e opaco con una leggera "nuvolatura" che gli conferisce un'estetica assolutamente naturale.
Ma il Very Peri contagia con la sua

più intimi della casa, o il pouf della collezione Vine di Turri, designer Frank Jiang, 2019, in tessuto e pelle. Anche la panca WAM di Bross, parte della collezione ideata da Marco Zito, è perfetta nella sua combinazione tra l'ampia parte imbottita e l'esile struttura metallica, proposta in finitura bronzo spazzolato o laccato nero opaco. L'immagine che ne risulta è un gioco di antitesi e volumi, dove la seduta sembra quasi sospesa e la scocca

04

05

originalità anche le sale da bagno e la cucina. Le ceramiche ARTWORK ITALIAN HERITAGE BY KERASAN, ci propongono 4740 MOLOCO - design Fabrizio Batoni - misterioso totem MOAI di ceramica che nasce come lavabo freestanding, ma che può essere reinterpretato come cache-pot, camino, lampada o complemento d'arredo secondo la logica della multifunzionalità. E ancora GUM di Glass Design, il lavabo da appoggio in Siliconio® dalla forma rigorosa e di piccole dimensioni, per rendere unico un piccolo ambiente bagno. Anche le ceramiche da bagno di Sbordoni di tingono del poetico lilla, come la vasca EVA, in ghisa con interno bianco ed esterno grezzo in primer o personalizzabile nei diversi colori: ispirata alle pure forme classiche, armonica e proporzionata, ha i piedini a forma di zampa di leone con dettagli floreali in finitura argento semilucido; o la collezione Neoclassica, disegnata negli anni '30 da Alessandro Sbordoni e ancora oggi prodotta con le stesse caratteristiche, con il lavabo a colonna in stile Decò. Infine, Scarabeo presenta CROSS, la nuova soluzione d'arredo che trasforma la sala da bagno in un luogo affascinante, originale e delicato al tempo stesso. Una base in legno, con elementi che si incrociano raccordati da inserti in ceramica, supportano un top tondo in ceramica su cui possono essere posizionati 14 tipologie di lavabo delle collezioni Scarabeo. Con Atelier Abimis, concept e laboratorio, a chiunque è possibile disegnare la cucina dei propri sogni personalizzandola anche con materiali differenti dall'acciaio. Internazionali per tipologia di prodotto e di mercato di riferimento, ma assolutamente italiane per qualità del processo produttivo, con finiture artigianali che impreziosiscono ogni singolo passaggio, Atelier Abimis propone cucine con ante squadrate che forniscono nel complesso un'immagine pulita e ordinata dei blocchi cucina.

06

01
Lavabo freestanding in ceramica di Artwork Italian Heritage

02
Cucina outdoor di Aterlier Abimis

03
Divani Loop di Arper

04
Panca WAM di Bross

05
Specchio Lap di Bolzan Lab

06
Lavabo GUM di Glass Design

UCRAINA
CHE COSA CAMBIA
LA GUERRA PER L'EDILIZIA
DISTRIBUZIONE
IL MERCATO
TRA BOOM E DOPING
CANTON TICINO
FARO SULLE RIVENDITE
IN SVIZZERA
MARZO 2022 - 127
ISSN 2532 - 5671
youtrade
E ATTUALITÀ DELLA DISTRIBUZIONE EDILE
Eugenio Canni
ISOLMANT
LA SOSTENIBILITÀ
CHE NON FA RUMORE

youtrade LUXURY GOODS

1. Anche in cucina i sistemi in polistirene estruso Wedi permettono di realizzare velocemente cucine su misura al posto della tradizionale muratura. La gamma prevede pannelli di diverse misure, nicchie e angoli già pronti per realizzare strutture e mensole, ma anche mobili dal disegno originale che possono essere rivestiti subito dopo la posa con piastrelle, mosaici o resine effetto cemento. **2.** Ernestomeda propone diverse soluzioni di design che trasformano la cucina in un luogo studiato per andare incontro a ogni esigenza organizzativa e funzionale. Come il sistema di armadiature Indoor dalle numerose possibilità di personalizzazione. La dotazione di ante rientranti crea un effetto a scomparsa fluido ed elegante, per un utilizzo degli spazi ancora più comodo e pratico. **3.** Progettata da Abimis, insieme a Studio Delineo e Massimo Rosati, Àtria è la prima cucina espressamente ideata per cucinare en plein air in ogni stagione. Realizzata interamente in acciaio Inox AISI 304, è una soluzione componibile e personalizzabile al 100%. **3.** Falmec amplia la gamma Silence Nrs ai modelli Lumen Isola 175, Lumen, Plane Black e Virgola. Grazie a una ricerca sull'ottimizzazione dei flussi d'aria e sull'utilizzo di materiali fonoassorbenti queste soluzioni consentono di cucinare, parlare, vivere la cucina al meglio, senza il tipico rumore della cappa. **5.** La cucina è sempre più luogo della socialità