ABIMIS

# OTTOBRE 2020

# Estero

CAVALLERI
COMUNICAZIONE

October 5, 2020

# Apartment by Abimis is a Prisma

Facebook Twitter Pinterest Email

Previous Next

Situated between Kensington and Chelsea, just a stone's throw from the Saatchi Gallery, stands a residential complex of Victorian terraced houses. Here, in one of the multi-storey dwellings, the elegance and functionality of Ego enhance the appeal of the interior design which, in a charming contrast with the typical local architecture, gives this stately home a decidedly contemporary and urban dimension.

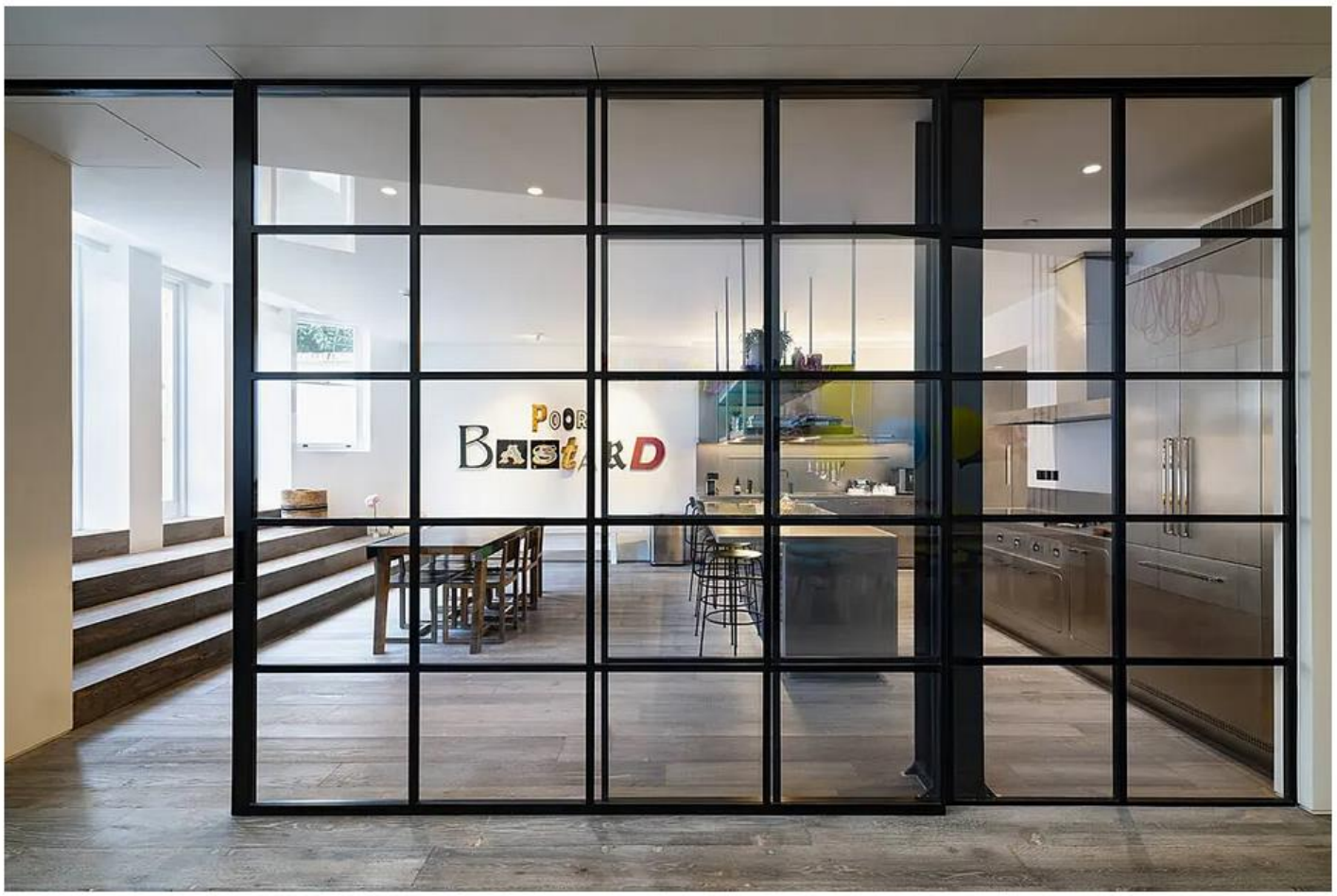
POOR
BASTARD

POOR
BASTARD

BASTARD

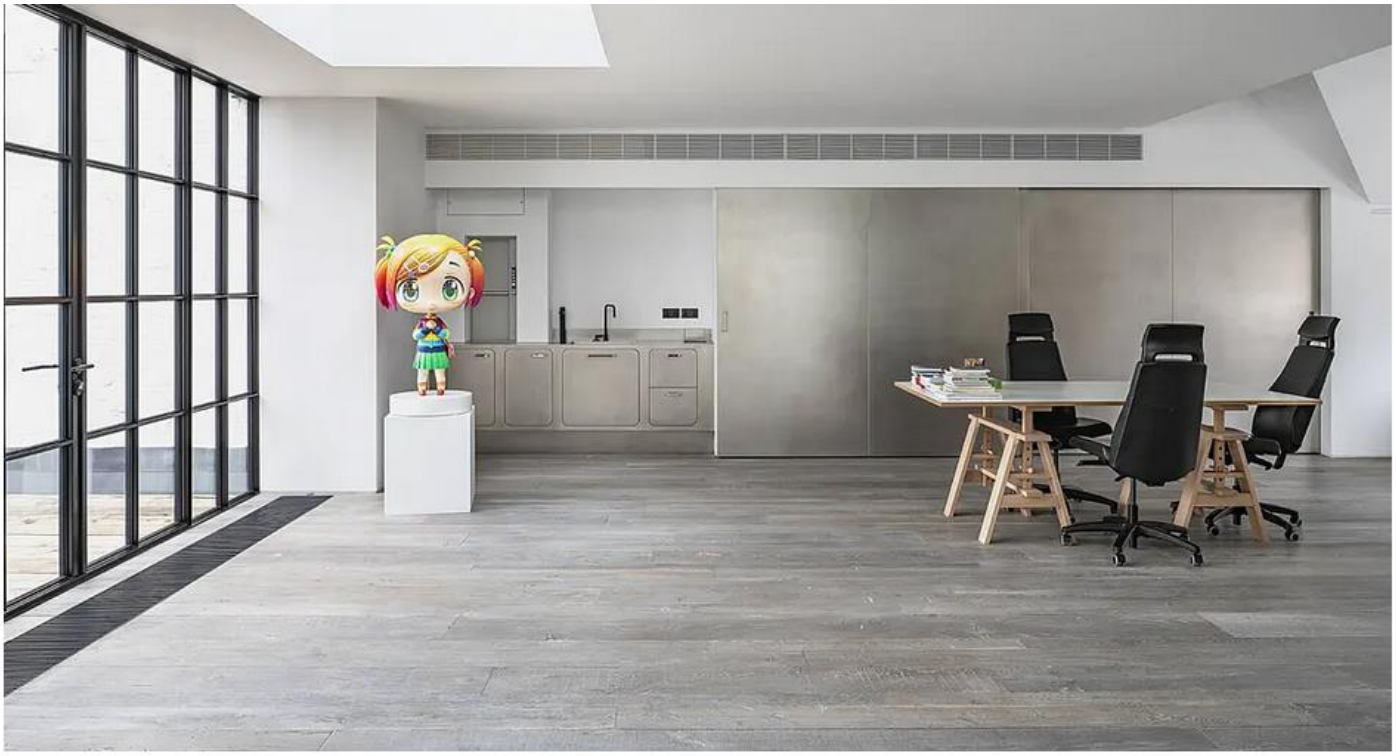

# Description

The original features of the house, such as the high ceilings, the splendid floor-to-ceiling windows allowing daylight to flood every room and the extraordinarily broad and seamless spaces liaise with the modern furniture and interiors, warm materials and original decorative elements to build a kind of 'itinerary' which emphasises the eclectic mood of this exclusive home.

The tailoring approach of Abimis to its bespoke kitchen designs, made entirely in stainless steel, finds its ultimate expression right here: Ego, in the orbitally polished finish – which reduces the visibility of scratches and fingerprints and gives the kitchen a particularly warm appearance – has been completely customised to suit the owner's specific requirements. Ego not only distinguishes the kitchen which opens onto the dining room, but also the living room and the office area on the top floor. Its multiple 'configurations' thus define different ways to enjoy the settings provided by this home.

In addition, the kitchen is completed by a range of tall units, again in stainless steel, which are placed beside the cooking and washing areas and develop along a wall that is 'hidden' from view of guests.

Adjacent to the living room and separated by a wall, Ego is 'transformed', instead, into a practical bar corner fitted with a sink. Here, the kitchen focuses on sociability, understood as the perfect meeting place between life in private and with company.

Last but not least, the top floor of the home was designed to recreate a comfortable office. The large windows, the skylight and the white walls lend the room a bright, airy feel. Here, everything has been designed to suggest a sense of privacy and well-being, thereby encouraging comfortable productivity. Ego blends in seamlessly with these surroundings, creating styling and functional continuity; its configuration underscores the value of hard work and offers a new way to customise the workspace. A system of sliding doors, designed again by Abimis and produced with the same orbitally polished finish, separates and 'conceals' the kitchen from its surroundings.

Ego, in its various 'variants', perfectly matches any setting, turning it into a functional, welcoming and versatile place, while always guaranteeing maximum hygiene and safety

Photography by Matteo Cirenei

Visit Abimis is a Prisma

- by Matt Watts

## Gallery

OTTOBRE – **HOME JOURANAL**

ABIMIS

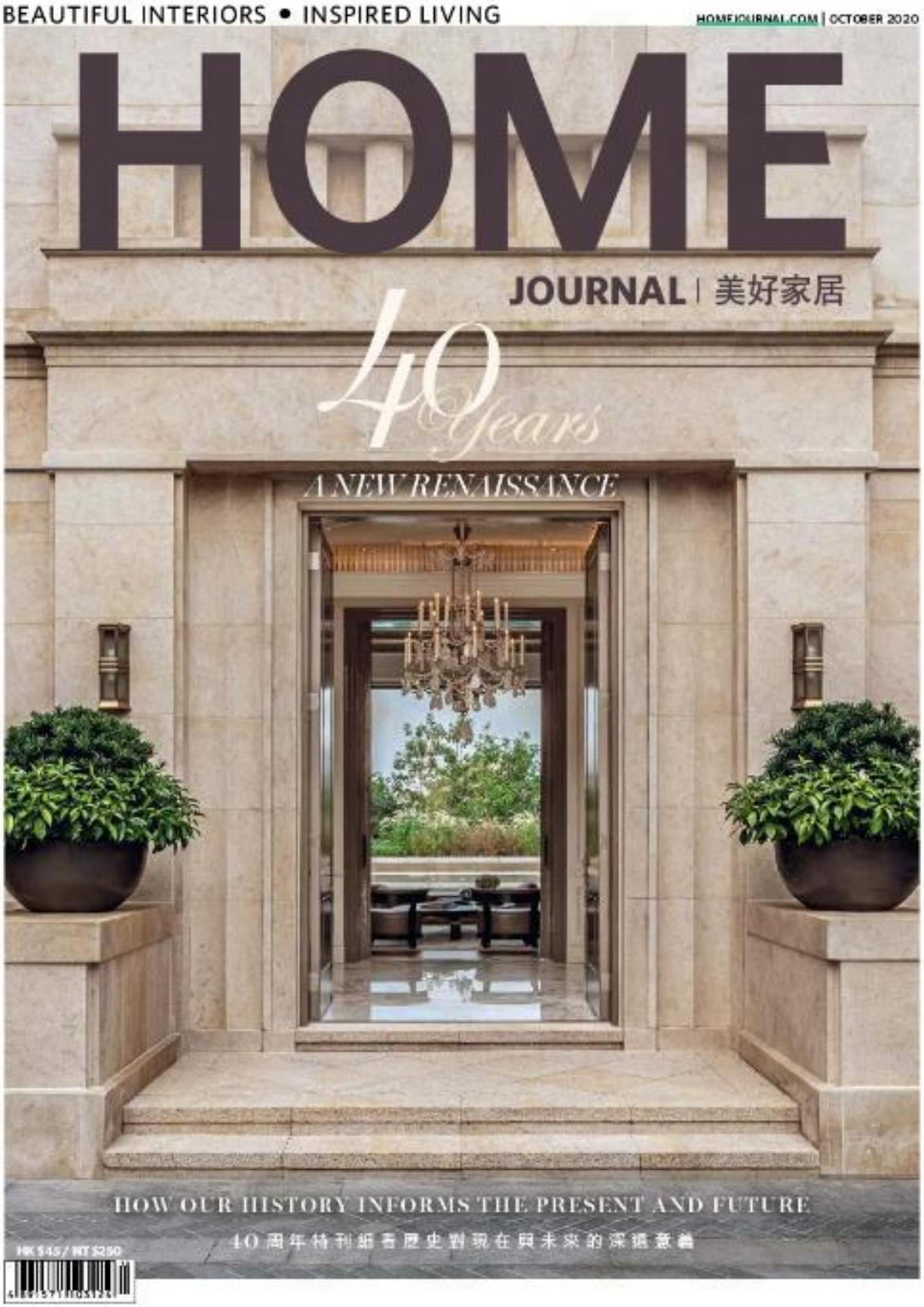

## SLIGHTEST TOUCH

The details in the details. This sings particularly true when it comes to Hebei Grand Hotel, Anyuan Shijiazhuang, China. KWK & Partners was commissioned to oversee the project as design architect, landscape architect and lighting designer, conceiving another worldly ambience for the sentimental destination consisting of twin towers and 60 low-rise villas. The subtle changes of lighting throughout the day accentuates the silhouettes of the luxurious establishment, mirroring the belief of KWK & Partners' associate director Rebecca Wong – "the best lightings tend to be noticeable". | [illegible] KWK & Partners [illegible] KWK & Partners [illegible]

THIS KITCHEN OFFERS EVERYTHING AN ASPIRING CHEF NEEDS

## CHEF'S KITCHEN

Inside a Victorian terraced house situated between Kensington and Chelsea in London is the bespoke Cgo kitchen that boasts a generously sized island as the centrepiece. Created by Abimis, the stainless steel kitchen is equipped with technical characteristics typically used in professional restaurants, such as refrigerated waste container, which can reduce the spread of bacteria and neutralise unpleasant odours. [illegible]

SUSTAINABLE INITIATIVE

Zurich truck-tap bag brand freitag has welcomed its third outlet in Korea within a former burger joint space. Collaborating with Schemata Architects and Yigak Construction, the creative team gutted the structure and reimagined a 1,298sqft multipurpose space that blended in with its neighbourhood. Constating the second floor of a cubic architecture right above a bike shop, the sleek store infuses liveliness and edge to the run-down district of Tapdong. | [illegible] Schemata Architects and Yigak Construction [illegible]

HOME

# CHEF'S KITCHEN

Londra

1 ott 2020

Inside a Victorian terraced house situated between Kensington and Chelsea in London is the bespoke Ego kitchen that boasts a generously sized island as the centrepiece. Created by Abimis, the stainless steel kitchen is equipped with technical characteristics typically used in professional restaurants, such as refrigerated waste container, which can reduce the spread of bacteria and neutralise unpleasant odours.

名為Ego的不銹鋼訂製廚房出自Abimis手筆，位於倫敦肯辛頓和切

Ideas y Tendencias
INTERIORES
Extra
DISEÑO
+36
PÁGS.
LA DECO QUE TRIUNFA
En cada espacio de la casa. ¡Toma nota!
TOP SALONES
¡Actualízalo! Tres estilos a replicar
CÁLIDA PISADA
Alfombras: magia a tus pies
Fórmula
MIX
CASAS EXITOSAS

# 'Haute CUISINE'

Un espacio sofisticado y contemporáneo, de notas urbanas y cierto toque industrial, donde el acto de cocinar se convierte en pura pasión. Aquí se respira libertad de movimientos gracias a una funcional y gran isla central. Un proyecto de Abimis y el milanés Studio Luini 12

Fotos Matteo Cirone Texto Carlota Ivanco

La historia de este apartamento en el centro de Milán habla de un profundo trabajo de decoración, de estancia sofisticada y estilo urbano. Sus ornamentos y accesorios encuentran el perfecto equilibrio entre la simplicidad y la elegancia, y sus espacios inspiran libertad gracias a un proyecto de concepto abierto, algo que se traslada a la cocina, una estancia de estética profesional, amplia y luminosa en la que el mobiliario de acero inoxidable (modelo Ego, de Abimis) potencia la sensación de higiene. Es una cocina hecha a medida, con una gran capacidad de almacenaje y un fantástico diseño de las zonas de trabajo, en la que ha primado la combinación de notas industriales y urbanas.

Esta habitación de la casa es un espacio separado del salón comedor, al que se accede a través de un gran arco de metal y cristal. En su interior, las superficies con sus formas neutras y efecto natural, el techo con un entramado geométrico de vigas vistas –extremadamente bello a nivel decorativo y estructural–, las paredes enfocadas en gris y las lamas de madera del suelo aportan confortabilidad y sensación de calidez, pero también la visión de un espacio amplio y de marcado carácter, haciéndole verdaderamente único. Es una estancia que invita a estar en ella, a mostrarla y a disfrutar en familia y amigos. No es solo una habitación de uso específico y exclusivo para cumplir la función de cocinar, puede convertirse en un 'centro' de bienestar, de charla, donde la acción de elaborar los alimentos se transforma en pasión.

Esta cocina tiene un acabado pulido y se customiza ajustándose a los gustos y necesidades de sus propietarios, que deseaban que se convirtiera en el corazón de la casa. Con sus puertas enrasadas y bisoladas, que se integran como un guante en el resto de la estructura, tiradores ergonómicos, un zócalo empotrado y bisagras invisibles patentadas por la firma Abimis, los muebles Ego toman la forma de una amplia y larga isla, maximizando la libertad de movimiento. Frente a ella, dos grandes cuerpos de armario, que integran los electrodomésticos, pasando completamente desapercibidos. En perpendicular a la isla, se ha instalado un mueble bajo metálico naranja que hace las veces de despensa. El tono de esta pieza de mobiliario aporta una nota brillante y luminosa al espacio, rompiendo la frialdad del acero (AISI

DE PLANTA REGULAR

COCINA

304). Otros focos cromáticos se consiguen con pequeños detalles, como los taburetes verdes y la silla naranja, ambos de Tolix. El planteamiento de esta cocina nos propone un sentido del equilibrio y la armonía, gracias al diseño del sistema de mobiliario, de excepcional textura y pulido, dos aspectos que realzan todavía más el carácter acogedor y sofisticado de su entorno. ■

■ VER SUB DE TIENDAS

**UN FOCO DE COLOR** para romper la uniformidad del espacio. Este mueble metálico en naranja es la nota discordante, pero también la que aporta un aire poco muy cálido a la cocina.

## A TENER EN CUENTA

**Las islas son la mejor opción en cocinas de amplia superficie.** Permiten un mayor almacenamiento y amplían la superficie de trabajo. En muchos casos pueden convertirse en improvisadas zonas de desayuno.

**Isla de trabajo.** Un modelo compacto en almacenaje, de madera o de mobiliario con paneles — desde **300€**

**Con electrodomésticos.** Incluidas las conexiones y la fontanería (mínimo 120 x 80 cm), y hecha a medida. Nos decantamos por una pieza de 2 cm de grosor — desde **1.500€**

**Para comidas.** Necesitas una altura aproximada de unos 110 a 115 cm para instalar los taburetes. Si la quieres más baja, debe ser una pertinacia que se prolongue desde la isla y nos decantamos por una pieza de 2 cm de grosor — desde **500€**

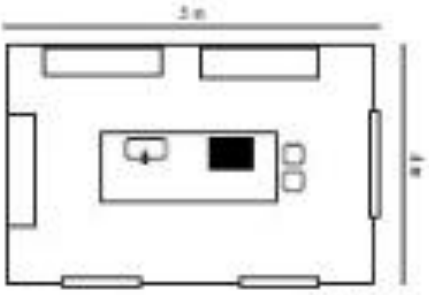


**Total:** 20 m²

**LA COCINA SE DISTRIBUYE** en torno a la isla central que alberga la zona de fregadero y cocción. En paralelo se instalan dos columnas equipadas con el sistema Cold Control, de Atomic, y en perpendicular un mueble bajo a modo de despensa.

OTTOBRE – **VILLE & CASALI RUSSIA**

ABIMIS

Кухонные тренды

# Кухня будущего

***Близится выставка Eurocucina 2021, к которой готовятся фабрики, стараясь показать инновационные идеи и больше открытых пространств. Представляем вам несколько новых коллекций и проектов в разработке***

Текст: [illegible]

Следующей весной встречаемся на выставке Eurocucina 21, которая, спустя три года, состоится снова. А пока пандемия (снова) показала нам, как важен дом и свое, уютное пространство, в котором, тем не менее, всегда найдется место новым технологиям. Многие из нас в эти дни заточения публиковали фотографии и видео именно с кухни, которая стала идеальным фоном. Эта та тенденция, которая вышла за рамки приватных бесед с ефрендами. По телевизору и в интернете мы уже видели и вполне официальные выступления, и интервью известных людей, которые вещали, удобно расположившись на фоне кухонных шкафов, банночек со специями и холодильников. И это знак того, что кухня, действительно, выбилась в лидеры среди домашних пространств. В такой момент глобального перезапуска влюбленность в это символическое место — которое, справедливости ради, уже раскрутили различные кулинарные и ресторанные телешоу — и не думает стихать. А вот потребность в творчестве, уединении и безопасности толкает кухню на завоевание гостиных, террас и веранд. «Кухня — это сердце домашней жизни, — говорит владелица Abimis Анна Онтаро, один из прекрасных профессионалов, которых мы попросили поговорить об этом пространстве. — И сегодня она уже выбралась на улицы, на оборудованные открытые площадки, которые мы снова облюбовали во время изоляции не только за легкую и праздничную атмосферу, но и функциональную ценность. И, конечно, сегодня максимум внимания уделяется гигиене. Мы сосредоточились на разработке уникальных бесшовных поверхностей, ручек с креплениями без винтов, используем много стали — лучшего асептического материала».

# De mooiste accessoires om je keuken een stijlvolle upgrade te geven

Van marmeren tafelbladen tot koperen pannen.

DOOR LARA OLIVERI — 14/10/2020

DANIQUE VAN KESTEREN, VOGUE LIVING SEPTEMBER/OKTOBER 2020

In tijden waarin we meer dan ooit thuis zijn, kunnen we onszelf verwennen door ons huis om te toveren tot een plek vol comfort waar we graag tijd doorbrengen. Dat geldt ook voor de keuken. Een kokendwaterkraan, een haast magische koffiemachine, een gootsteen van zuiver carraramarmer, barkrukken voor een allerlaatste *nightcap*: deze bijzondere elementen voor de keuken zorgen simpelweg voor een stijlvolle upgrade. Hier vind je dan ook de mooiste accessoires geselecteerd door *Vogue Living*, die je keuken dat beetje *extra's* geven dat het verdient.

# 20

## Abimis stalen keuken 'Ego'