ABIMIS

MARZO 2020

Estero

CAVALLERI
COMUNICAZIONE

MARZO – **COCINAS Y BANOS**

ABIMIS

SUMARIO # 352

COCINAS Y BAÑOS

MISCELÁNEA

7 **Entre líneas**
La decisión emocional

8 **Rincón del gourmet**

12 **De diseño**
El arte de la buena mesa

16 **Tendencias**
La decoración que inspira

COCINAS

22 **A fondo**
Sacar el máximo partido de cada centímetro

32 **Cocina ideas**
Despensas que facilitan el orden

40 **Un apartamento actualizado y alegre**

48 **Adaptarse a la nueva estética con las mínimas obras**

En los HUECOS DIFÍCILES

Por su forma, ubicación y medidas se trata de espacios con unas características determinadas que los hacen más complicados. Podemos encontrar varias formas para sacarles partido. En paredes muy estrechas colocaremos diversas baldas independientes de forma ordenada o desordenada que ofrecerán nuevas unidades destinadas al almacenaje. Por otra parte, los entrantes de la pared suelen ser espacios que dejan un hueco bastante pequeño entre dos muros. Para aprovecharlos, podemos hacer un mueble a medida o encajar una estantería abierta que crea dinamismo visual. En ocasiones, bajo la escalera se obtiene un hueco con muchas posibilidades. Existen diversas formas de rentabilizarlos como realizar armarios, módulos extraíbles o idear un práctico botellero.

Serie "Atelier" de **ABIMIS**. *www.abimis.com*

Calco
TOP
COUNTERTOPS / FRONTS 4 / 6 / 12 / 20 mm

COCINA INTEGRAL
Revista profesional del mueble de cocina, equipamiento e industria auxiliar

Una cocina Ego, de Abimis, pensada para la eficiencia

24.03.2020 Fiesole es una pintoresca ciudad situada a las afueras de Florencia, con impresionantes vistas de las colinas circundantes. También es el hogar de una hermosa villa histórica cuyos materiales y arquitectura recuerdan a la Toscana más típica. La villa tiene varios pisos y está rodeada de pequeños muros y otras características de piedra. Esta encantadora residencia una vez perteneció a un famoso pintor florentino. Se integra perfectamente con su entorno natural, y destaca al igual el estilo sofisticado y moderno de sus interiores. Éste crea un agradable contraste con la estructura externa. Las diversas habitaciones tienen un ambiente refinado y relajado, donde todo está diseñado con el máximo confort. Y, sobretodo, la cocina Ego de Abimis juega en ella un papel de liderazgo y destaca por su eficiencia.

Search

BUSCAR

Último número de la revista

Las noticias más leídas

Arbe se incorpora a la Asociación de Mobiliario de Cocina (AMC)

Cosentino elige La Cocina del Año 2019 en España

Cierre físico de las tiendas de electrodomésticos

Ventajas de las minicocinas de Stengel Ibérica en habitaciones de alquiler

Ikea cierra tiendas en todo el mundo a causa del Covid-19

Eficiencia en el área operativa

Aquí, esta icónica cocina se ha diseñado con estantes superiores que integran la campana extractora y otros elementos funcionales. También incluye unidades de almacenamiento altas, con estantes extraíbles reforzados, perfectos para los utensilios de trabajo más pesados. Con todo ello, junto a las prácticas encimeras que alternan entre las áreas de cocción y lavado, el nuevo concepto Ego está diseñado para hacer un uso óptimo de todo el espacio. Así, el área operativa es más eficiente.

Hecho completamente de acero inoxidable AISI 304, Ego ha demostrado una vez más su capacidad excepcional para proporcionar creaciones a medida. De esta manera, la cocina tuvo que adaptarse a los requisitos específicos de la forma trapezoidal inusual de la habitación, asegurando un ajuste perfecto en proporción al entorno. Las características puertas rasantes biseladas están completamente integradas en la estructura Ego. Y, aquí, se combinan con grandes manijas con esquinas redondeadas en un elegante acabado de latón, ideal para garantizar el máximo rendimiento ergonómico.

De esta manera, Ego transforma la cocina en un acogedor refugio, que confirma la importancia de la atención al detalle que se puede encontrar en toda la casa, satisfaciendo la comodidad al mismo tiempo que la estética.

*Para más información: abimis.com

Cocina Integral

Comparte esto:

WhatsApp | Facebook | Twitter | Linkedin | Imprimir | Correo electrónico

Artículos relacionados

mailup
SEI A UN PASSO DA
GENERARE PIÙ LEAD
(E OTTENERE UN EBOOK GRATUITO)
completa la richiesta

La cocina Ego, de Abimis, en un apartamento de Estocolmo
En «Tendencias»

Nuevo acabado de espejo

Weld like to show you notifications
news and updates.

C a de fusionar la de las cocinas profesionales con la atención al detalle, Abimis ha desarrollado su modelo de cocina hecha a
En «Nuevos productos»

NO THANKS ALLOW

Abimis protagoniza una exposición sobre cocina y diseño en Barcelona
En «Empresas»

© Copyright 2018 - Diseñado por Global CC | Aviso Legal | Política de privacidad | política de cookies

Neolith #Stay at Home: compartiendo vibraciones positivas

Para hacer más llevadera la situación actual, desde Neolith han querido poner en marcha la iniciativa #Stay at Home. El objetivo es informar, entretener y sacar alguna sonrisa.

Una cocina Ego, de Abimis, pensada para la eficiencia

Fiesole, en la Toscana, es el hogar de una hermosa villa histórica donde la cocina Ego, de Abimis, juega un papel de liderazgo y destaca por su eficiencia.

YOUR SOLUTION HC HOMAG

Nuevas piedras naturales Kayrus y Black Cosmic, de Antolini

DesignIgel Blogazine

KÜCHE

COOLER EDELSTAHL TRIFFT COZY RETRO

2. März 2020

Unweit des historischen Zentrums von Dublin gibt ein typischer Backsteinbau einem eklektischen Mix aus schönsten Vintage-Möbeln die ideale Bühne. Ein Wintergarten schmiegt sich zwischen die Mauern des Hinterhofs, erweitert charmant das Erdgeschoss und ebnet der Küche neuen Raum zur Entfaltung. Diesen schöpfen die Bauherren mit einer exquisiten Kochstätte aus dem Hause Abimis aus. Ego, das Edelstahlmodell der Italiener, integriert sich mit seinem Retro-Anleihen perfekt in das Ensemble.

Im Zuge der Sanierung erhält das Dubliner Backsteingebäude eine behutsame Erweiterung zur Gartenseite...

Foto: Matteo Cirenei

...der Mid-Century-Charme setzt sich in der neu gestalteten Wohnküche nahtlos fort...

Foto: Matteo Cirenei

...das mag an den unsichtbaren Scharnieren und den abgerundeten Ecken im Retrolook liegen...

Foto: Matteo Cirenei

...als Reminiszenz an die Vergangenheit bleibt die einstige Kochnische erhalten, gekrönt sogar noch von einem Range Cooker aus dem Hause Aga...

Foto: Matteo Cirenei

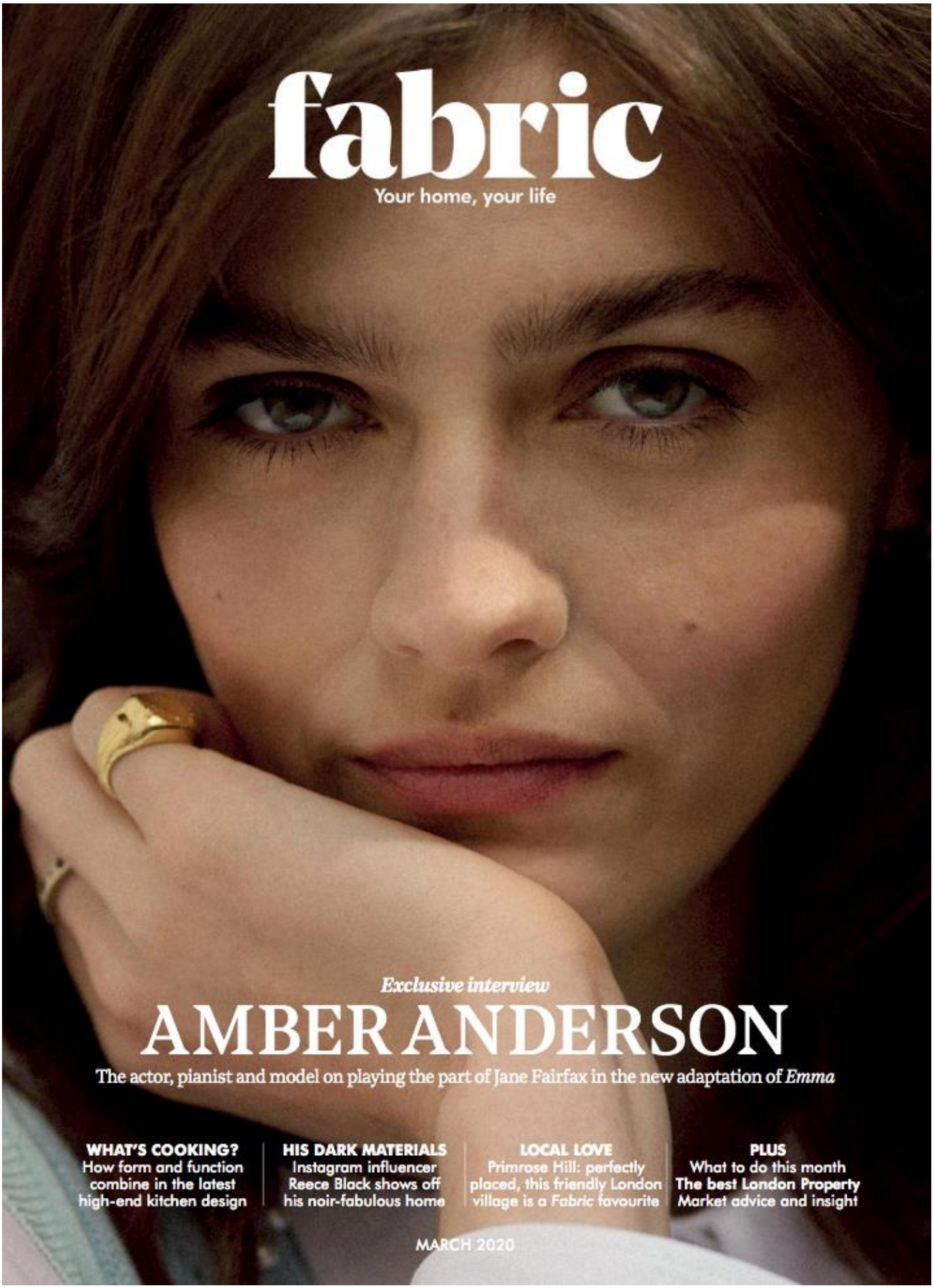
fabric
Your home, your life
Exclusive interview
AMBER ANDERSON
The actor, pianist and model on playing the part of Jane Fairfax in the new adaptation of Emma
WHAT'S COOKING?
How form and function combine in the latest high-end kitchen design
HIS DARK MATERIALS
Instagram influencer Reece Black shows off his noir-fabulous home
LOCAL LOVE
Primrose Hill: perfectly placed, this friendly London village is a Fabric favourite
PLUS
What to do this month
The best London Property
Market advice and insight
MARCH 2020

THE CUTTING EDGE

Just when you think you've seen everything in high-end kitchen design a new concept pops up that makes the work of choosing your dream kitchen harder. Boundlessly innovative in both form and function, these are some of today's pacesetters

WORDS *by* ALI HOWARD

▲ **Industrial styling is big news in the contemporary kitchen.** Characterised by utilitarian shaping combined with the use of raw materials, it is a look that lends itself to open plan schemes in which the kitchen set-up is the showstopping centrepiece. Caesarstone's recently launched Metropolitan collection is seen above in 4033 Rugged Concrete. With its clean lines and simple silhouettes, the worn textures become the focus of attention. Its non-porous, heat resistant rough finish boasts an arresting textural movement and a natural patina that catches the light beautifully. Style it with matte black accents and rustic wooden accessories for the full industrial effect.
(caesarstone.co.uk)

Taking the industrial look further, Abimis's latest offering, Ego, recalls a professional kitchen, appealing to those foodie homeowners hoping to show off their culinary prowess. Where stainless steel has been unceremoniously shunned of late, this fearless kitchen brand brings it back – and sheds a whole new light on the material. In the image over the page, shiny surfaces are put to ingenious use in a small city apartment where, mirror-like, the stainless steel gives the illusion of space. Where the Ego range differs from today's pro kitchens, however, is its chic, retro styling. Its curvy lines perfectly complement a mid-century inspired interior.
(abimis.com)

▼ **While high-end kitchen design is so often associated with the sharpest lines and strict uniformity**, there's a growing trend for rebellious colour pops that interrupt the eyeline. Combine this with a move towards freestanding units in the kitchen and excitingly, anything goes. Just as a feature fireplace works as a focal point in the living room, a big, beautiful range cooker can do the same in the kitchen. In on-trend mustard yellow, Everhot's 90 Series cast iron electric cooker makes a bold statement. Promising to be the most energy-efficient heat storage range cooker on the market, it comes in a range of vibrant colours – but they are all green. *From £6,770 (everhot.co.uk)*

◀ **With open-plan living, we've come to expect so much more from our kitchen spaces.** Not only a place to cook but to relax, entertain, work and study, the kitchen has become the undisputed hub of the family home. In response, surfaces need to be hard-wearing and multifunctional. One brand that's upped its game is Staron, whose award-winning solid surface in Sanded Heron was used throughout this project (pictured, left). The centrepiece is an oversized island, which shrewdly – and seamlessly – hides an impressive uprising at its centre. It is electronically raised to reveal nifty storage space including a cooking station, study nook, media zone and even a bar. *From £350 per sq m (staron.com)*

Italian brand Falmec have engineered a seriously smart cooking solution that responds to contemporary open-plan – and broken-plan – kitchen design. The award-winning Spazio is a ceiling-suspended island hood crafted from steel that combines cutting edge technology with everyday functionality. Ingeniously, its suction and filtering parts are in one unit, evenly distributing clean filtered air back into the kitchen. It's also equipped with USB ports and electrical sockets to recharge your tablet (ideal for those recipe apps), while it boasts stylish smoked glass shelves for storage, hooks for utensils, and even an integrated herb garden... everything but the kitchen sink, in fact. *POA (falmec.uk)*

INSPIRATION OCH URVAL FÖR DIG INOM INREDNINGSBRANSCHEN, APR, 17 2020

INREDNINGSnyheter.se

ARKITEKTUR KÖK & BAD LEVERANTÖRSGUIDE ANNONSERA BLI MEDLEM

▼ FÖRETAG I FOKUS

DRÖM TRAPPOR www.masterlite.se nevo

Spännande materialmöten i köket - Del 1

Det supermoderna köket på en vind i staden Vicenza är från Abimis. Köket Atelier har ett fåtal material – rostfritt Aisi304, trä och sten. Golvets hexagonaler i grå nyanser är lekfullt. Skapar värme och bryter med det minimalistiska gör det rustika, kraftiga ekbordet. Foto Abimis

Pařížský loft v newyorském stylu

Neuvěřitelně světlý, vzdušný, lehounký, tak asi na první pohled působí byt, kde převážně bílé barvě sekunduje stříbřitě kovová kuchyň a doplňkově lehce prosvitne cihlově červená.

Na velkorysé ploše 170 metrů čtverečních se prezentuje koncept, který je vyrovnaně rozkročen mezi minulostí a přítomností. Nádherný výhled nabízí panorama Paříže, i výhled na místa, která tady, v 10. okrsku, prošla důkladnou sanací.

V loftu je kuchyň Ego Model značky Abimis: směs elegance, inovace a ergonomického designu s čistými liniemi. Rám plných dveří je zcela integrovaný do hmoty kuchyně. Vychází se vlastně z gastronomických zařízení, která Abimis vytváří, zůstává tam používaný systém bloků, ale vše je přizpůsobeno potřebám soukromého uživatele. Také ocelový plech spojuje „soukromou" kuchyň s ostatními produkty Abimis.

Důmyslná je kombinace hranatých tvarů a oblých linií dvířek. Je to velice funkční, protože zaoblené vnitřní příčky se snáz udržují, je zde méně nepříjemných úhlů, ve kterých by se mohla hromadit nečistota.

Zdroj: Cavalleri Comunicazione

MARZO – **LUXURY AFICIONADOS**

ABIMIS

I 1969 blev Paustian Modulsofa, designet af Erik Rasmussen, lanceret. I dag, 50 år senere, er sofaen lige aktuel med sin unikke evne til at ændre udtryk afhængigt af modulsammensætning og polstring. Nu kan man få Modulsofaen i en hestedækken-inspireret udgave med reference til de oprindelige tekstiler.
Pris: 39.000 kr.

→

'Tønden' fra Starck er et gulvstående vaskeskab med en Starck 1-håndvask i farven Night Blue. Set hos Duravit.
Pris fra 39.980 kr.

Blå bliver ifølge Pantone årets farve 2020. Dette udendørs køkken er fra italienske Abimis' linje Atelier og er lavet i rustfrit stål, så det kan klare vejrliget.
Pris på forespørgsel.

Skulpturen Raindrops er lavet i messing og er en genudgivelse af amerikanske Curtis Jeres originale vægskulptur fra 1970'erne. Set hos The Apartment.
Pris: 16.500 kr.

MARZO – **MODERN INTERIOR**

ABIMIS

Ett härligt möte mellan dova, blå toner och mycket koppar i ett "townhouse" vid St. John's Square, skapat av unge, mångsidige Sebastian Cox och deVol. Genom den blå färgen, som deVol också använder i sina shakerkök, syns träets ådring. Det ganska mörka köket fick dramatik och lyster och adlades med den myckna kopparn. Foto deVol

Skandinaviska Shakerkök. Mo
står den ljusa bänkskivan och
fint och ger en ordentlig kontr
koppar ger ytterligare naturkär

Grönt är skönt, blått är flott

Att det stämmer visar bilden från deVol med väggen klädd i smaragdgrön keramik med inspiration från Londons tunnelbanevärld och pubinteriörer. Dessa handgjorda London Tiles finns ännu bara i grönt men man experimenterar med fler kulörer. Mot det gröna en dov blå ton och en knallvit vask i glaserat porslin. Levande och originellt!

Att blått får en djupare ton mot koppar visar köket på St. John's Square. Här har deVol och formgivaren Sebastian Cox gett ett ganska mörkt utrymme lyster. Genom den blå färgen på skåpsdörrarnas virke syns ådringen. Väggarna är i samma djupblå färg. En sammanhållen miljö med extra touche.

Djuprött och senapsgult

Plain English visar kök i många kulörer och de har en modig inställning till färg.→

Oiva Toikkas är ett stort namn inom finsk glaskonst. Här en munblåst kanna ur serien Frutta hos Iittala. Kanna och dricksglas finns även i klarglas och i mossgrönt. Foto Iittala

I centrala Stockholm har arkitekterna i Servabote satsat på Abimis kök Ego. Servabote växlar mellan Stockholm och sitt hus i Spanien. Det skräddarsydda, rostfria köket skapar en sofistikerad, personlig miljö mot trägolvet och den rå väggen. Stolar och sophink i varmt läder samt kopparinslag ger helheten en levande färgskala. Foto Matteo Cremaschi

VÅGA FÄRG I KÖKET

Shakerköket är en del i Canadaköksets modellserie Selected, som är begränsat till två luckmodeller, med ramspegel eller slät. Naturens skiftningar har inspirerat till sex kulörer, här mossgrön. Knoppar och skålhandtag är handgjorda i mässing i England, kranen från Vola och skivor och stänkskydd i Silestone i färgen Amazon Grey. Foto Canadaköket

Handgjord och munblåst Zucchini ur Oiva Toikkas kollektion Fruits and Vegetables för Iittala. Hans fantasifulla, dekorativa objekt visar gärna vågade färgval och naturinspiration. Foto Iittala

I ett helt nyrenoverat hus vid Queens Park i London finns detta sofistikerat färgsatta shakerkök, skapat av deVol. Flera mjuka, grå nyanser mot vita väggar och ljust golv skapar den stilrena miljön. Här ser vi frukoständen på den tre meter långa köksön – med skiva i Carrarra, förvaring, vask och diskmaskin. Foto deVol

Vibrerande rött mot vitt i en elegant vindsvåning i italienska Vicenza. Studio Albanese renoverade och valde Abimis kök Atelier i knallrött och hållbart rostfritt AISI 304. Tuffa Atelier tillgodoser både estetiska och funktionella krav. Foto Matteo Chinelli

MARZO – **MEXICO DESIGN**

ABIMIS

0.1

Línea "Trilogy" de **Interceramic** | interceramic.com

0.2

EXPRESIONISTA

Happy Susto de **Jaime Hayon** para **BD Barcelona Design** | bdbarcelona.com

0.3

Atelier de **Abimis** | abimis.com

ABIMIS EGO KITCHEN

Not too long ago, having stainless steel appliances in your kitchen was a big deal. Now, the Abimis Ego Kitchen aims to replace everything in your kitchen with the highly hygienic material. That includes all cabinets, which blend three types of storage — refrigerated, cool and room temperature — seamlessly, and remove all sharp corners, making them way safer. The high-thickness AISI 304 stainless steel countertops are perfect for both prep and presentation, and integrate gas, electrical induction and teppanyaki cooking stations, so no matter what the meal calls for, you'll be ready.