ABIMIS

FEBBRAIO 2018

CAVALLERI
COMUNICAZIONE

ambientecucina

ANNO 42 **GENNAIO** | **FEBBRAIO** 2018

242

PROGETTI
IDEE E SPAZI, CASE E RETAIL

PIANI COTTURA
LA PASSIONE PER LA FIAMMA

I NUOVI CONFINI DEL BRAND

AMBIENTE CUCINA PROJECT

L'enfasi sullo spazio cucina e sulla sua centralità nell'architettura domestica ha reso sempre più interessante e strategico il rapporto tra i professionisti del progetto e le aziende produttrici, tra i sistemi complessi proposti da queste ultime e le soluzioni ad hoc per specifici ambienti pensate dagli interior designer.
Lo dimostrano anche le referenze e le dinamiche che abbiamo esaminato in questi anni attraverso l'iniziativa editoriale on line Ambiente Cucina Project.
Una attenzione che oggi vogliamo enfatizzare anche sulla rivista, con una sezione dedicata che riprende la testata e ne rafforza la missione. L'obiettivo è di essere sempre più una rivista di approfondimento, un ponte ideale tra chi produce e chi declina il progetto in situazioni reali, sovente trasformando una criticità determinata dai vincoli di spazio in una opportunità di personalizzare l'ambiente in modo esclusivo, anche attraverso soluzioni di arredo inedite e sempre più sartoriali.
Con quest'ottica, in ogni numero sarà analizzata una o più referenza residenziale, partendo dal focus sulla cucina e ripercorrendo l'iter progettuale e l'obiettivo raggiunto. Un approccio che viene mantenuto anche nell'analisi del layout di uno showroom, che è l'altro appuntamento fisso della nuova sezione. Un'occasione per scoprire come l'arredo può essere raccontato, e quindi venduto, nel modo migliore possibile. Soluzioni che il più delle volte nascono proprio dalla professionalità e competenza progettuale di chi gestisce il punto vendita.
Infine, vogliamo dare la parola a chi lo spazio lo abita, incontrando personaggi noti nel settore - chef, testimonial, designer - e facendoci raccontare com'è la loro cucina e come li rappresenta.

L'invito che rivolgiamo a tutti i lettori, a partire dai progettisti, è di commentare gli articoli, che saranno anche pubblicati on line, e di contribuire inviandoci progetti ed esperienze che la rivista si riserva di valutare e pubblicare.

Buona lettura.

RESIDENZIALE

NESSUNA PARETE, UN'ISOLA AL CENTRO

UNO SPAZIO GIORNO DATATO E FRAZIONATO DIVENTA UN AMBIENTE CUCINA-LIVING SUGGESTIVO. IL PROGETTO DI RISTRUTTURAZIONE DI UN APPARTAMENTO FRANCESE RUOTA ATTORNO A UNA SFACCETTATA ISOLA REALIZZATA IN HI-MACS® CHE LA PROGETTISTA CHARLOTTE RAYNAUD HA DEFINITO LE BADIL "LA ROCCIA"

INCONTRI

SONIA PERONACI

LA NOTA BLOGGER E CHEF APRE LE PORTE SIA DELLA SUA CASA MILANESE SIA DEL SUO SPAZIO "SONIA'S FACTORY", UN'OCCASIONE PER RACCONTARE SE STESSA E LE SUE PASSIONI CULINARIE

RETAIL

UN RECUPERO DI STILE

LABB7 È STATO IL VINCITORE ASSOLUTO DEL CONTEST INNOVAZIONE INSTORE 2017 DI AMBIENTE CUCINA E IN QUESTO SERVIZIO MATTEO CAGIOTTI, ARCHITETTO E FIGLIO DEL FONDATORE ALVARO, SPIEGA QUALI SONO STATI I CARDINI PROGETTUALI SU CUI SI ARTICOLA IL LAYOUT DELLO SHOWROOM ROMANO

UN RECUPERO DALLO STILE ECCELLENTE

MATTEO CAGIOTTI

MATTEO CAGIOTTI, SECONDA GENERAZIONE ALLA GUIDA DI LABS7. LAUREANDO IN ARCHITETTURA, SI È OCCUPATO CON IL PADRE DELLA RISTRUTTURAZIONE DELLO SHOWROOM ROMANO

DI PAOLA LEONE

Lo spazio di un vecchio negozio abbandonato da quasi 100 anni rinasce a nuova vita grazie al progetto della famiglia Cagiotti, che lo ha acquistato e trasformato in un nuovo showroom dal carattere eccezionale, sia per il tipo di struttura sia per l'offerta. Oggi la nuova location si chiama Lab67, ha poco più di un anno ed già in auge grazie a una gestione dinamica e a un tipo di offerta che va oltre la vendita, tanto che è stato premiato come vincitore assoluto del contest 2017 Innovazione InStore promosso da Ambiente Cucina, in collaborazione con Federmobili e sponsorizzato da Marmo Arredo.

Il negozio è a Roma, in via Tommaso Grossi ad angolo di via Labicana 87 e propone Abimis come marchio per le cucine e brand come Saba Italia, MDF Italia e Karman per arredi e luci. Il nuovo showroom è condotto da Matteo Cagiotti e dal padre Alvaro, architetto imprenditore con oltre 40 anni di esperienza nel settore; entrambi si occupano anche dell'altro punto vendita Lab67 sorto nel 2013, che si trova a pochi passi dal nuovo.

Con l'ingresso e una vetrina al piano strada, il nuovo negozio si sviluppa su 120 mq totali con il mini ambiente al piano terra e la zona espositiva vera e propria al piano seminterrato, uno spazio modulato in cinque ambienti intercomunicanti e connotati dai rivestimenti con antichi mattoni a vista. Ognuno degli ambienti è arredato come uno spazio domestico completo: due sono dedicati a due cucine Abimis ovvero al modello Atelier e al modello Ego, proposto con un'isola rossa. Gli altri spazi ricreano rispettivamente una zona pranzo e due salottini, con divani e mobili per il living.

Uno showroom di grande fascino e atmosfera, dunque, voluto con una mission precisa: offrire servizi di progettazione e di ristrutturazione chiavi in mano. Che per il titolare significa occuparsi proprio di tutto, dal concept alla realizzazione dell'intervento, fornendo anche i materiali e le finiture per pavimentazioni e rivestimenti, oltre che cucine e arredi. Restituendo al cliente un habitat perfettamente calibrato in base alle richieste.

INTERVENIRE A REGOLA D'ARTE

Un servizio al cliente speciale ed unico, quindi, che presuppone un forte impegno e un lungo iter, esattamente lo stesso che è stato necessario a monte, per la ristrutturazione del nuovo showroom Lab67. Ed è a questo punto che interviene Matteo Cagiotti, che si è occupato in toto del progetto e del restauro dei due livelli della location. Obiettivo principale: ridare lustro alle pregevoli strutture mantenendo tutte le partizioni originarie, senza intervenire in alcun modo sulla distribuzione degli spazi con lavori di demolizione o con la costruzione di nuovi muri. Si voleva insomma mantenere lo status quo, realizzando un restauro di tipo conservativo per creare un negozio diverso, dove le cucine e gli arredi venissero valorizzati da un contesto unico ed elegante.

Punto di partenza era bonificare lo spazio dall'acqua e dall'umidità". «Lo stato in cui abbiamo trovato questo spazio commerciale era pessimo», afferma Matteo Cagiotti. «Era un ex negozio rimasto completamente chiuso e dismesso per quasi 100 anni e con diversi problemi, a iniziare dall'umido che trapelava dalle pareti del seminterrato e dall'acqua a pavimento che lo invadeva. Le "bocche di lupo" erano state murate senza far passare aria e luce. Il primo step è stato quindi la "bonifica" di questo ambiente».

Successivamente Matteo Cagiotti si è occupato della demolizione della vecchia scala tra sopra e sotto. I lavori sono andati avanti con la rimozione dell'intonaco che ricopriva i mattoni delle pareti

IN PRIMO PIANO, I MATTONI A VISTA DELLE VOLTE DEL SOFFITTO E DELLE PARETI, UN TEMPO RICOPERTI DI INTONACO E RIPRISTINATI IN TUTTA LA LORO BELLEZZA NATURALE. SI AL FONDO SI VEDONO DUE DELLE "BOCCHE DI LUPO" DELLA LOCATION, CHE IN ORIGINE, QUANDO IL NEGOZIO È STATO RILEVATO, ERANO COMPLETAMENTE MURATE. SI NOTA INOLTRE LA BOISERIE BIANCA CHE CORRE LUNGO TUTTE LE PARETI E CHE SI INNALZA DA TERRA DI 120 CM. L'INTERCAPEDINE DI 4 CM CREATA TRA QUESTA BOISERIE E IL MURO RETROSTANTE, PUNGE DA ULTERIORE ISOLAMENTO DALLE MURATURE ESTERNE. LE PARTICOLARI SOSPENSIONI LUMINOSE DI KARMANN ACCENTUANO IL CARATTERE ELEGANTE DELLO SPAZIO.

per riportare le vecchie murature all'antico splendore. È seguita la coibentazione di pavimento e pareti e la progettazione e l'installazione di una nuova scala, «costruita interamente in ferro, con tre lastre, una per ogni rampa», spiega Matteo Cagiotti. «È questa scala semi sospesa uno dei punti di maggior caratterizzazione dello spazio, così come la centina ad arco, anch'essa in ferro, che abbiamo creato per rinforzare la struttura muraria. Al contempo, al livello superiore sono stati ritratti gli infissi mentre l'originario pavimento in granigliа è stato mantenuto così com'era, con i decori originari, che sono tornati a essere vividi e brillanti».
L'offerta del negozio è esposta al piano inferiore, ma non solo. Il nuovo Lab87 offre anche una gamma di prodotti specifici per le finiture, che completano il servizio legato alle ristrutturazioni. Inoltre, nell'altro vicino spazio di vendita di famiglia è trattata una vasta gamma di altri brand per la cucina, come Aster, Fabrika Italian Design, e per tutta la casa.

OBIETTIVO PROGETTUALE

Rivalorizzare le preesenti strutture mantenendo le partizioni originarie, senza intervenire in alcun modo sulla distribuzione degli spazi con lavori di demolizione o con la costruzione di nuovi muri.

SCHEDA PROGETTO

TITOLARI
Alvaro Cagiotti e Matteo Cagiotti

ANNO DI APERTURA
2016 aprile

SUPERFICIE TOTALE
120 mq su 2 livelli: 20 mq piano livello strada + 100 al piano interrato

NUMERO VETRINE
uno

PROGETTO DI RISTRUTTURAZIONE
Alvaro e Matteo Cagiotti

PROGETTO LAYOUT, LUCI E ARREDO
Alvaro e Matteo Cagiotti

TIPO DI RISTRUTTURAZIONE
conservazione e restauro
intero spazio espositivo

MARCHI DI CUCINE TRATTATI
Abimis

MARCHI ALTRI ARREDI
Da-a, Saba Italia, MDF Italia, Karmann (luci)

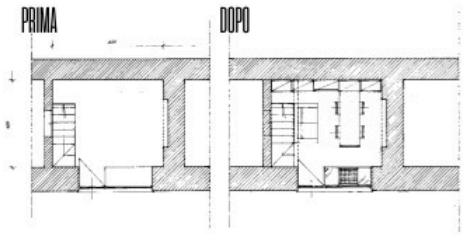

LA PIANTA DELL'AREA D'INGRESSO AL NEGOZIO MOSTRA **LO SPAZIO "NUDO", COME ERA IN ORIGINE**. LA STRUTTURA E LA PAVIMENTAZIONE PREESISTENTE SONO STATE MANTENUTE.

LA PIANTA DELL'**AREA D'INGRESSO DEL NEGOZIO DOPO L'INTERVENTO DI RECUPERO**, CON GLI INFISSI NUOVI E POCHI ELEMENTI DI ARREDO RIDISEGNATI DAI PROGETTI, **A SINISTRA, LA NUOVA SCALA** CHE CONDUCE ALL'ESPOSIZIONE AL PIANO SEMINTERRATO.

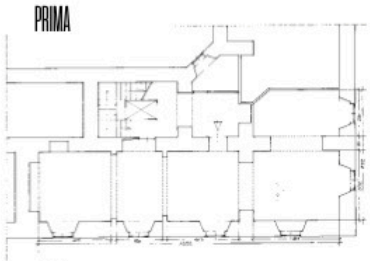

LO SPAZIO ORIGINARIO DEL PIANO SEMINTERRATO METTE IN LUCE LA STRUTTURA DISTRIBUTIVA CON UNA SERIE DI **AMBIENTI COMMUNICANTI IN SUCCESSIONE**.

IL PIANO SEMINTERRATO DOPO L'INTERVENTO CHE NON HA MODIFICATO LA DISTRIBUZIONE INTERNA, SOLO LA VECCHIA SCALA È STATA SOSTITUITA CON UNA NUOVA, NELLA STESSA POSIZIONE DELLA PRECEDENTE.

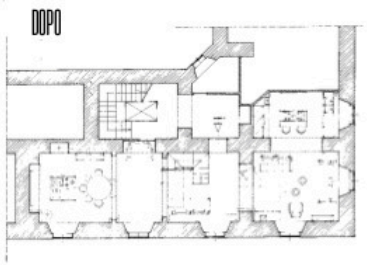

archiportale architecture, design, interiors DESIGN&TRENDS

HOME 01 | ARCHITETTURE 02 | CASE & INTERNI 03 | CONCORSI 04 | EVENTI 05 | PROGETTI 06 | PROGETTISTI 07 | BLOG 08 | PRODOTTI 09 | cerca in archiportale Search

ISCRIVITI ALLA NEWSLETTER SUBSCRIBE FOR FREE WEEKLY MAG

Archivio Newsletter | Archivio DEM

Cerca Prodotti cerca

Login

La cucina come un abito d'alta sartoria

Abimis: la cucina disponibile in qualunque finitura

G+ Tweet Mi piace 0 segnala ad un amico | versione stampabile

Dimensione testo

16/02/2018 - Progettare una cucina Abimis è come realizzare un vestito d'alta sartoria: ne puoi personalizzare il taglio, il colore, il materiale, renderlo unico come un'opera d'arte, personale. Su misura.

Il top e le ante delle cucine Abimis possono essere infatti personalizzati con qualunque finitura, pur conservando il caratteristico cuore in acciaio biologicamente neutro che le rende resistenti, durevoli, sicure ed eco-sostenibili.

L'apparente freddezza dell'acciaio, così, può trovare mitezza in abbinamento alla pietra naturale, acrilica, al legno o agli altri materiali, oppure verniciando la struttura in qualunque tonalità si desideri, per dialogare con qualsiasi stile e ambiente.

Ne sono d'esempio le cucine che Abimis ha presentato in occasione dell'ultimo Eurocucina, personalizzate da ante in legno taglio-sega, o quella che ha installato di recente nel cuore del nord Italia, con uno spettacolare piano in granito nero assoluto, con finitura pelle e bordo a spacco.

Abimis is a Prisma S.r.L. brandmark su ARCHIPRODUCTS

PHOTO GALLERY

Edoné agorà group
Model: eos _ New material: natural wood

SPECIALI

- **MILANO DESIGN WEEK** *Milano*
- **MAISON&OBJET** *Parigi*
- **LONDON DESIGN FESTIVAL** *Londra*
- **IMM COLOGNE** *Colonia*
- **INTERVISTE** *Design Talks*

123

PRODUCTS BY ABIMIS

PALAZZO SEGRETI

EGO

EGO MIRROR

PUNTO 1

PUNTO 2

LINEA

Tutti i Prodotti
ABIMIS

DESIGN NEWS&TRENDS

+ 22.02.2018
L'architettura della mimesi
+ 22.02.2018
CEDIT - Ceramiche d'Italia celebra Achille Castiglioni
+ 22.02.2018
MESH Limited Edition

+ 22.02.2018
Il nuovo concept Dornbracht dedicato ai trattamenti idroterapici
+ 22.02.2018
Abaco. La tecnologia impiantistica del bagno racchiusa in un solo elemento
+ tutte le news concorsi +

NETWORK ITALIA / IT (€) PUBBLICA PRODOTTI

archiproducts (/it)

Cerca in 194.642 prodotti, brand, designer

(/it/user/myproducts)

Accedi

La cucina come un abito d'alta sartoria

Abimis: la cucina disponibile in qualunque finitura

Letto 141 volte

16/02/2018 - Progettare una cucina **Abimis** (http://www.archiproducts.com/it/abimis) è come realizzare un vestito d'alta sartoria: ne puoi personalizzare il taglio, il colore, il materiale, renderlo unico come un'opera d'arte, personale. Su misura.

Il top e le ante delle cucine Abimis possono essere infatti personalizzati con qualunque finitura, pur conservando il caratteristico cuore in acciaio biologicamente neutro che le rende resistenti, durevoli, sicure ed eco-sostenibili.

L'apparente freddezza dell'acciaio, così, può trovare mitezza in abbinamento alla pietra naturale, acrilica, al legno o agli altri materiali, oppure verniciando la struttura in qualunque tonalità si desideri, per dialogare con qualsiasi stile e ambiente.

Ne sono d'esempio le cucine che Abimis ha presentato in occasione dell'ultimo Eurocucina, personalizzate da ante in legno taglio-sega, o quella che ha installato di recente nel cuore del nord Italia, con uno spettacolare piano in granito nero assoluto, con finitura pelle e bordo a spacco.

Hot Topics

abimis (/it/notizie/abimis)

Contatta l'azienda

Scopri il Brand

ABIMIS (/it/abimis)

ABIMIS (/it/abimis)

Italia

Contatta l'azienda

palazzo inox- inox- punto-
inox- in- mirror_301359)
punto- acciaio-
2_308480 inox-
Vedi Tutti (/it/abimis)
Rivenditori ABIMIS (/it/abimis/rivenditori)

Abimis is a Prisma S.r.L. brandmark su ARCHIPRODUCTS
(http://www.archiproducts.com/it/prodotti-abimis-is-a-prisma-s-r-l-brandmark-a137862.html)

La cucina come un abito d'alta sartoria

La cucina come un abito d'alta sartoria

La cucina come un abito d'alta sartoria

La cucina come un abito d'alta sartoria

La cucina come un abito d'alta sartoria

Arredamento oggi

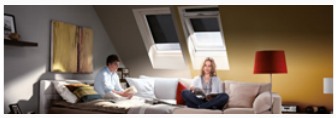

VELUX

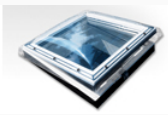

HOME | CASA | DESIGN | COMPLEMENTI | GIARDINO | SPECIALI | CATALOGHI | NEGOZI | ALTRO | CONTATTI

CASA CUCINA

LA CUCINA ALL'ARIA APERTA

I dettami dell'architettura e dell'interior design contemporanei vedono sempre più lo spazio esterno come una naturale estensione di quello interno: grandi vetrate che affacciano su cortili, giardini e terrazzi accuratamente decorati, coerenza nei rivestimenti, confini architettonici annullati.

Ecco dunque tornare di tendenza le cucine per esterni, solo non più come semplici postazioni barbecue, ma come importanti strutture multi-accessoriate pensate per godere dei benefici dell'aria aperta e della compagnia dei propri ospiti, oltre che al momento di consumare il pasto, anche durante la sua preparazione.

Una tendenza già interpretata negli anni da **Abimis**, e che in occasione del **Salone del Mobile 2018** diventa ufficialmente parte integrante del catalogo prodotti.
Anche nelle cucine Abimis per esterni rimangono invariate le peculiarità proprie della filosofia aziendale, prima tra tutte l'utilizzo, in prevalenza, dell'acciaio Inox AISI 316, la pregiata 'superlega' resistente all'acqua, agli sbalzi termici e in generale agli agenti atmosferici, indicata in caso di ambienti ricchi di salsedine o di cloro.
Resta anche l'idea di sartorialità. Anche questa cucina per esterni è infatti personalizzabile in ogni suo dettaglio, a partire dalla composizione e gli accessori, fino all'altezza e profondità del piano e dello zoccolo rientrante, o della tipologia di elettrodomestici dotabili: grill, piastre, friggitrici, ecc.
Anche le finiture sono customizzabili con vernici e altri materiali naturali e non, trattati in modo tale da garantire sicurezza, resistenza e longevità, anche se sottoposti agli effetti del tempo e a quelli più aggressivi delle intemperie.

Professionalità e igiene completano infine l'ambizioso progetto: le cucine Abimis sono pensate per limitare il deposito di sporco e batteri e per essere facili da pulire. Le ante e i cassetti con piani estraibili consentono infine di preservare intatte le stoviglie, e possono essere accessoriati in determinati casi con elementi refrigerati o elementi caldi.
Che si abbia a disposizione un ampio dehors a bordo piscina o un terrazzo metropolitano, le cucine Abimis possono allestire ogni spazio con blocchi cucina compatti o importanti postazioni chef multi-funzione, per una grigliata, uno snack, un rinfresco o un pasto con più portate, per occasioni speciali.

Aggiungi commento

Nome

E-Mail

Aggiorna

Invia

Cerca...

VELUX

Velux
Più luce
alla vita

Barazza
Velvet è il primo forno con tecnologia Touch Screen e software aggiornabile tramite USB

occhioparlante

RAGAZZA

UomoOggi.it
Il portale web
al maschile

MeKa mobiliecomplementidarredo

SPECIALI AZIENDE

HORUS BY ANTICA FALEGNAMERIA Horus by Antica Falegnameria si pr...

MeKa mobiliecomplementidarredo

bimbi oggi

VENERDÌ, FEBBRAIO 16, 2018

La cucina di Abimis esce all'aria aperta!

I dettami dell'architettura e dell'interior design contemporanei vedono sempre più lo spazio esterno come una naturale estensione di quello interno: grandi vetrate che affacciano su cortili, giardini e terrazzi accuratamente decorati, coerenza nei rivestimenti, confini architettonici annullati…

Ecco dunque tornare di tendenza le **cucine per esterni**, solo non più come semplici postazioni barbecue, ma

FOLLOW

homify MEMBER

LIONSHOME

+ BLOGLOVIN'

QUOTIDIANO.NET

BLOG ARREDAMENTO

come importanti strutture multi-accessoriate pensate per godere dei benefici dell'aria aperta e della compagnia dei propri ospiti, oltre che al momento di consumare il pasto, anche durante la sua preparazione.

Una tendenza già interpretata negli anni da Abimis, e che in occasione del Salone del Mobile 2018 diventa ufficialmente parte integrante del catalogo prodotti.

Anche nelle cucine Abimis per esterni rimangono invariate le peculiarità proprie della filosofia aziendale, prima tra tutte l'utilizzo, in prevalenza, dell'acciaio Inox AISI 316, la pregiata 'superlega' resistente all'acqua, agli sbalzi termici e in generale agli agenti atmosferici, indicata in caso di ambienti ricchi di salsedine o di cloro. Resta anche l'idea di **sartorialità,** infatti, anche questa **cucina per esterni è personalizzabile in ogni suo dettaglio**, a partire dalla composizione e gli accessori, fino all'altezza e profondità del piano e dello zoccolo rientrante, o della tipologia di elettrodomestici dotabili: grill, piastre, friggitrici, ecc. **Anche le finiture sono customizzabili con vernici e altri materiali naturali** e non, trattati in modo tale da garantire sicurezza, resistenza e longevità, anche se sottoposti agli effetti del tempo e a quelli più aggressivi delle intemperie.

SPONSOR

Non dimentichiamo che "Professionalità e **igiene"** completano l'ambizioso progetto: le cucine Abimis sono infatti pensate per limitare il deposito di sporco e batteri e per essere facili da pulire. Le ante e i cassetti con piani estraibili consentono infine di preservare intatte le stoviglie, e possono essere accessoriati in determinati casi con elementi refrigerati o elementi caldi.

Che si abbia a disposizione un ampio dehors a bordo piscina o un terrazzo metropolitano, **le cucine Abimis possono allestire ogni spazio** con blocchi cucina compatti o importanti postazioni chef multi-funzione, per una grigliata, uno snack, un rinfresco o un pasto con più portate, per occasioni speciali…Purché sia en plein air.

SHARE:

You may also enjoy:

Ultra Violet, il colore Pantone 2018

Salone Internazionale del Bagno 2018: etica, tecnologia e relax

Il design giapponese a portata di clic

L'Ultra Violet di WallPepper® rivoluziona le pareti

EuroCucina 2018: il nuovo spazio del cucinare è fluido, ordinato e professionale

PUBBLICATO DA **DETTAGLI** A **VENERDÌ, FEBBRAIO 16, 2018**

V
pocket
VISIONI
IL SULTANATO DI OMAN
LANCETTE
IL ROSA SI VESTE DI NERO
GOURMET
QUEL PROFUMO IN CUCINA
JUSTINE
MATTERA

Abimis

cdC cosedicasa

Lo stile industriale riesce a conferire ad una cucina un taglio metropolitano, ideale se si desidera un ambiente dinamico. I riflessi metallici possono essere alternati alle monocromie più classiche, dando vita ad un'atmosfera raffinata. È possibile riciclare materiali di fabbrica e accostare oggetti inconsueti. Elementi di recupero, che ricordano il fatto a mano, il ri-uso, la ri-contestualizzazione: è anche questo che lo rende uno stile contemporaneo, in cui i segni del tempo, visibili sulle superfici macchiate e sui mattoni di una parete, aggiungono un fascino ulteriore.

Felisi

Valentini Interiors

Scavolini - Diesel Social Kitchen

Il mood factory di questo stile racconta una storia, scavata nei solchi profondi e nei nodi del legno retrivo, percepibile in tutta la sua forza nella ruvidezza del ferro e del corten, nei riflessi bruniti dell'ottone e nell'antichità della pietra, mai fredda, ma liscia e confortevole, quasi setosa pur nella sua solidità. La disinvolta modularità e il carattere forte sono le chiavi di lettura dell'idea progettuale di questo stile, che rimanda al mondo metropolitano, industriale, legato ai loft di antica memoria, dove i materiali grezzi, i metalli ossidati dal tempo e le grandi scaffalature sono i segni più tangibili di un passato che riaffiora, oggi più contemporaneo che mai. ● **(A.F.)**

Web Italia Network 24 News
Citterio. “Unduetris Pranzetto”, “schiscetta” sana e design giapponese.

Nasce a Milano Cacio & Pepe Bottega Romana.

Home ⌄ Italy Food 24 ⌄ Author’s Wines ⌄ Green Line ⌄ Alta Life ⌄ Rubriche ⌄

Gusto Vini Cucina Etichette Appuntamenti Sapori Chef Cantine Cultura Format

Rubriche, Style & Design

Eurocucina. Abimis presen outdoor.

By Web Italia Network 24 il 15 febbraio 2018

I dettami dell’architettura e dell’interior design contemporanei vedono sempre più lo sp una naturale estensione di quello interno: grandi vetrate che affacciano su cortili, giard accuratamente decorati, coerenza nei rivestimenti, confini architettonici annullati…

Ecco dunque tornare di tendenza le cucine per esterni, solo non più come semplici post come importanti strutture multi-accessoriate pensate per godere dei benefici dell'aria a compagnia dei propri ospiti, oltre che al momento di consumare il pasto, anche durante Una tendenza già interpretata negli anni da Abimis, e che in occasione del Salone del M ufficialmente parte integrante del catalogo prodotti.

Anche nelle cucine Abimis per esterni rimangono invariate le pecu della filosofia aziendale, prima tra tutte l'utilizzo, in prevalenza, de AISI 316, la pregiata 'superlega' resistente all'acqua, agli sbalzi terr generale agli agenti atmosferici, indicata in caso di ambienti ricch di cloro.

Resta anche l'idea di sartorialità. Anche questa cucina per esterni è infatti personalizzab dettaglio, a partire dalla composizione e gli accessori, fino all'altezza e profondità del pi

rientrante, o della tipologia di elettrodomestici dotabili: grill, piastre, friggitrici, ecc. An customizzabili con vernici e altri materiali naturali e non, trattati in modo tale da garan resistenza e longevità, anche se sottoposti agli effetti del tempo e a quelli più aggressivi Professionalità e igiene completano infine l'ambizioso progetto: le cucine Abimis sono p deposito di sporco e batteri e per essere facili da pulire. Le ante e i cassetti con piani est infine di preservare intatte le stoviglie, e possono essere accessoriati in determinati cas refrigerati o elementi caldi.

Che si abbia a disposizione un ampio dehors a bordo piscina o un terrazzo metropolitan possono allestire ogni spazio con blocchi cucina compatti o importanti postazioni chef una grigliata, uno snack, un rinfresco o un pasto con più portate, per occasioni speciali air.

CONDIVIDI Tweet Share

Chef Cucina Design Exhibitions Italia Network Web

Altri articoli che potrebbero piacerti

Citterio. "Unduetris Pranzetto", "schiscetta" sana e design giapponese.

Citterio, insieme all'Associazione culturale "Il Furoshiki",.

Il MangiaSpor Meliconi salva

Come poter fissare

Falmec. Innovativo sistema di cottura con aspirazione integrata.

In linea con il gusto contemporaneo.

Respirare ben consigli dal Ce

Al Centro Tao di Lir